

43285
43285.

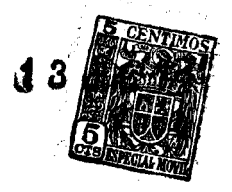

MODELO DE UTILIDAD
por 20 años

por "UNA CERRADURA PARA BOLSOS DE SEÑORA", a favor de Galvastamp, S.A., de nacionalidad española, domiciliada en Barcelona, Entenza, 90.

=====

MEMORIA DESCRIPTIVA

Se describe por este Modelo de utilidad, una cerradura para bolsos y monederos de señora de la que, para mayor claridad, adjuntamos, a título de ejemplo, unos dibujos.

El pestillo -1-, es basculante alrededor del eje -2-,
5 dispuesto en una prolongación lateral -3- de la base de -1-;
por su otro extremo, esta misma base se prolonga para formar el cerrojo eficaz -4-. El eje de basculación -2- queda fijo en el interior de una caja anular -5-, que prolongada según sus paredes laterales -6-, forma la canal de guía para el pestillo en su basculación.
10

Debajo de la base -7- del pestillo -1- y entre ella y el fondo de esta canal -6-, va situado un resorte -8-



15 en V, con bucle -9- en su vértice retenido por un pasador, el cual tiende a mantener en lo alto el pestillo, o sea con su patilla de cerrojo -4- reteniendo el gancho de la bisagra opuesta. Cuando se desea abrir, basta presionar hacia abajo según -10- la parte superior del pestillo -1-, que al efecto, sobresale fuera y por encima de la bisagra -11-.

20 A los efectos del actual Modelo serán variables todos cuantos detalles no afectan, alteren, cambien o modifiquen la esencia de la cerradura descrita.

N O T A .

25 Se reivindica como objeto de este registro por Modelo de utilidad:

30 1 - Una cerradura para bolsos de señora, que se caracteriza por su pestillo formado por una pieza aplanada de forma rectangular, prolongada superiormente según un perfil trapezoidal, saliente a través de un orificio practicado en la aleta de uno de los arcos de bisagra que forma la
35
40
fornitura del bolso; prolongada esta pieza del pestillo por cada lado según la línea de su base, para formar, en un lado, el orificio para un eje de basculación, y por el otro, el cerrojo eficaz de la cerradura; porque este eje queda sostenido por las paredes laterales de un anillo aplanado fijo a la aleta del arco de bisagra; porque este anillo se prolonga según sus paredes inferior y laterales para formar una canal con la que se guía al pestillo; y porque, situado por debajo de la base del pestillo, y entre éste y el fondo de la canal, existe un resorte elástico en V, con bucle en su vértice retenido por un pasador fijo a las paredes del anillo.

Sean cuales fueren las circunstancias que concurren

43285

13



- 3 -

en la esencialidad del Modelo de utilidad definido en la
45 anterior reivindicación, cual objeto es:

2 - "UNA CERRADURA PARA BOLSOS DE SEÑORA".

Consta la presente memoria de tres hojas foliadas,
mecanografiadas por una sola cara y del dibujo unido a
la misma.

50 Barcelona, trece de Julio de mil novecientos cincuen
ta y cuatro.

P.A. de Galvastamp, S.A.,

L. DURAN
P. P.

43285

13

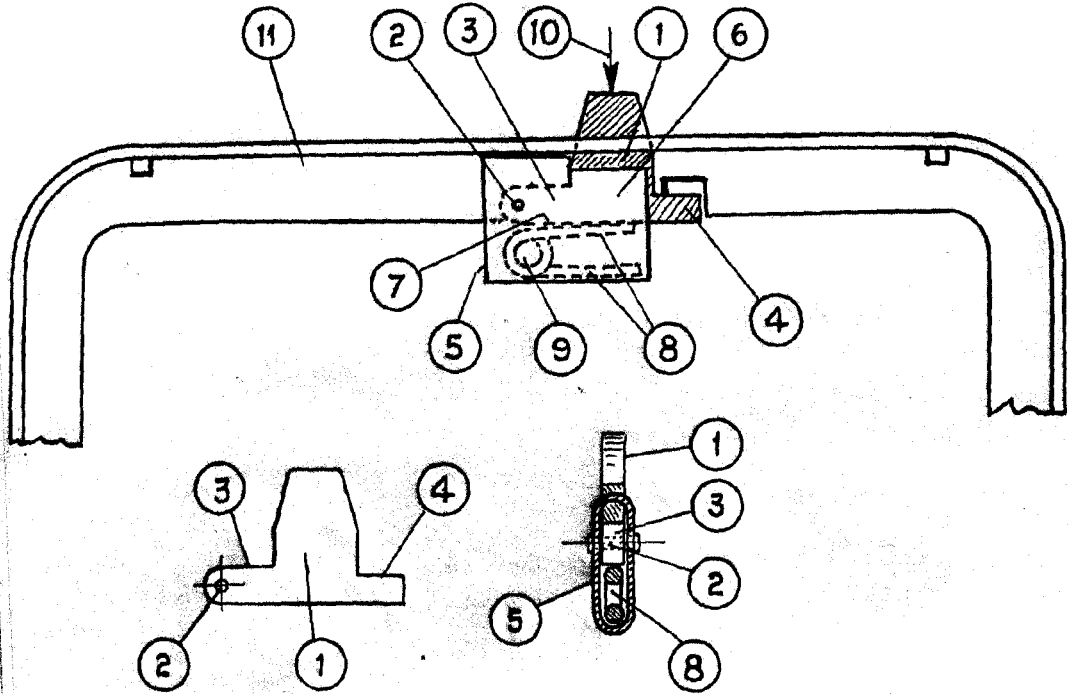

BARCELONA 13 JUL 1954

L. DURAN
P. P.

ESCALA VARIABLE