

42203



MEMORIA DESCRIPTIVA

que se acompaña

a la solicitud de un MODELO DE UTILIDAD, por VEINTE años a favor de

Don POLICARPO LOPEZ RUIZ, de nacionalidad española, residente en MADRID, Glorieta de Bilbao, 4.

por:

"DISPOSITIVO PARA LA EXHIBICION Y SOPORTE DE CUELLOS DE CAMISA"

- : - : - : - : -



El Modelo de Utilidad a que contrae esta petición, consiste en un dispositivo mediante el cual es posible la exhibición y soporte de los cuellos de las camisas, que corrientemente se venden como repuesto de los que van adheridos a dicha prenda de vestir.

5.

Está constituido esencialmente por una franja de cartulina, cartón, plástico o material apropiado, sin que conserve su anchura en toda su longitud, toda vez que una parte tiene un ensanchamiento romboidal.

10.

En los extremos de la franja van practicadas dos pequeñas aberturas o ranuras, que se hallan destinadas a recibir uno de los botones de la parte delantera de la camisa, una vez doblada, y otro de la parte trasera, con lo que queda perfectamente sujeto dicho dispositivo.

15.

La parte de la franja más ancha, tiene practicadas dos aberturas paralelas, situadas a distancias convenientes, que sirven para que por ellas pase doblado por su centro el cuello y quede sujeto perpendicularmente a dichas aberturas o ranuras.

20.

El dibujo que se acompaña representa:

En la figura 1ª. la franja en toda su extensión, siendo la línea A-B por la que se dobla para su acoplamiento a la camisa.

25.



MEX

En la figura 2ª. la camisa plegada, apreciándose la parte delantera con la franja, sujeta en el botón por la ramura del extremo, y el cuello debidamente situado entre las aberturas existentes en el espacio

30. romboidal de dicha franja.

En la figura 3ª. la camisa plegada, vista por el reverso, en la que destaca la colocación y sujeción de la ramura del otro extremo de la franja a uno de los botones de la camisa.

35. La presentación de la camisa, con el dispositivo citado, representa ventajas indudables, puesto que no existen peligros de extravío de los cuellos de repuesto y da una originalidad al conjunto, incrementando la vistosidad de las camisas, puesto que

40. es un elemento ornamental de gran distinción.

Hecha la descripción que antecede, hay que añadir que los detalles de realización pueden variar, sin que por ello cambie la esencia de la invención, que es la que se reivindica en la siguiente

45.

N O T A

1ª.- Dispositivo para la exhibición y soporte de cuellos de camisa., que se caracteriza porque está compuesto por una franja de cartulina, cartón, plástico o material adecuado,

50. que en una parte de su longitud tiene un ensanchamiento romboidal en el que van prac-



55. ticadas dos ranuras o aberturas paralelas, situadas a distancia conveniente, que sirven para que por ellas se introduzca el cuello doblado por su centro y quede sujeto perpendicularmente a dichas ranuras.

2^a.- Dispositivo para la exhibición y soporte de cuellos de camisa, según la reivindicación anterior, caracterizado porque la franja queda
60. doblada aproximadamente en su centro a fin de que puedan abrocharse las pequeñas aberturas que tiene practicadas en sus extremos en uno de los botones delateros y en otro de los traseros de la camisa conforme al plegado de dicha prenda de vestir con
65. lo que el dispositivo queda suficientemente sujeto a la camisa.

3^a.- "DISPOSITIVO PARA LA EXHIBICION Y SOPORTE DE CUELLOS DE CAMISA."

Según queda descrito sustancialmente en la presente Memoria descriptiva que consta de cuatro hojas foliadas y mecanografiadas por una sola cara y se ilustra con los dibujos que a la misma se acompañan.

Madrid, 26 de Mayo de 1.954.

pp: POLIGARPO LOPEZ RUIZ,

M. Schide

Fig. 1

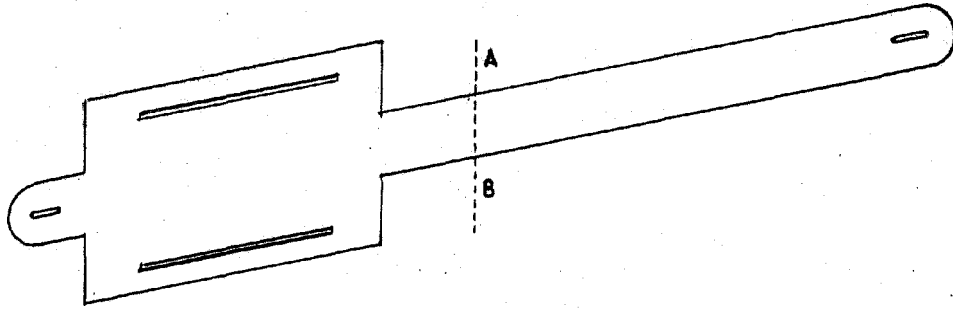

Fig. 2

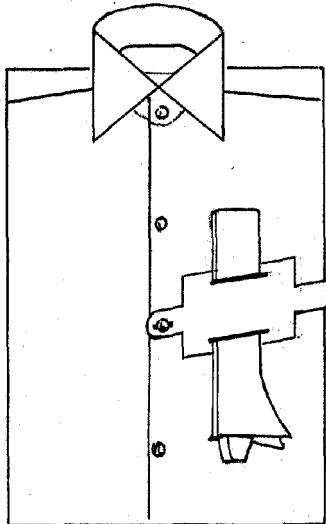
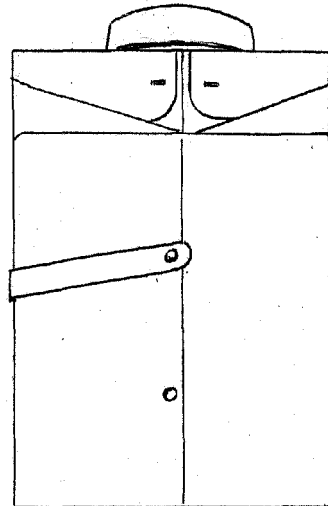

Fig. 3



Escala Variable

Madrid, 26 de Mayo de 1.954.
pp:

M. Schick