

40347

9 FEB



40347

MEMORIA DESCRIPTIVA.

---

MODELO DE UTILIDAD.

PAIS : ESPAÑA.

DURACION : 20 AÑOS.

OBJETO : "BOTA ISOTERMICA".

---

A nombre de : CAUCHO ATLANTICA, S.L.

Residente en : VIGO (Pontevedra) General Mola 4 (Calvario).

Nacionalidad : ESPAÑOLA.

(M.U.560 A/R.)



40347

El empleo de botas de goma con piso vulcanizado, sobre todo en los casos en que los usuarios han de permanecer durante horas en sitios húmedos o fangosos, resulta desagradable, ya que los pies se encuentran siempre muy fríos, aún usando dos o más pares de calcetines.

Particularmente, este inconveniente afecta a los obreros de la construcción, los marineros, mineros, etc., y de manera especial a los pescadores deportistas, que con sus botas altas se sumergen en las aguas frescas de los ríos y del mar para practicar su deporte favorito.

Con objeto de evitar por completo esta grave molestia originada por el empleo de calzados de goma, molestias que es causa de catarros y enfermedades, se ha ideado la bota isotérmica que se desea proteger mediante el presente registro.

Esta nueva bota tiene la ventaja de que es sumamente cómoda al andar por pisar sobre una superficie suave y que amortigua el choque del pie con superficies accidentadas y pedregosas; conserva el calor en los pies, protegidos del frío exterior del fango o del agua, y también de la frialdad natural del caucho, material de que está fabricada la bota.

La novedad consiste en que a cualquier tipo de bota de goma, de las utilizadas por pesceros, constructores, alpi-



nistas y otros, bien para el trabajo o para el deporte, se le ha colocado entre el piso 1-1' vulcanizado y la plantilla 3 corriente, una plantilla 2 edpecial de fieltro grueso, previamente tratado por un procedimiento propio, ó de otro material análogo.

Esta plantilla aislada por completo al pie del frio exterior, y del frio caracteristico de la goma, proporcionando mayor durabilidad al calzado. Sin aumento apreciable de su peso, conserva la armonia perfecta de su línea exterior.

Para una mejor comprensión del invento se ha dotado a esta memoria descriptiva de un plano de dibujo, en el cual la única figura de que consta representa un corte de la nueva bota en la que se aprecian las referencias antes indicadas así como 4 y 5 para una mejor representación gráfica.

Descrita suficientemente la naturaleza del invento así como el modo de llevar a la práctica, se hace constar que las disposiciones anteriormente indicadas son susceptibles de modificaciones de detalle siempre que no se altere la esencia del invento.

#### REIVINDICACIONES.

=====

1ª.- Bota isotérmica, de las utilizadas por poceros, constructores, alpinistas y otros, caracterizada porque se dispone entre el piso vulcanizado y la plantilla corriente, una plantilla especial de fieltro grueso, previamente tratado, o de material análogo, la cual aísla por completo el pie del frio exterior y del frio caracteristico de la goma, proporcionando mayor durabilidad al calzado.

2ª.- BOTA ISOTERMICA.

Madrid, 9 de febrero de 1.954.

CAUCHO ATLANTICA, S.L.

P. A.

JULIO DE CARLOS

P. A.

ESCALA VARIABLE

40347

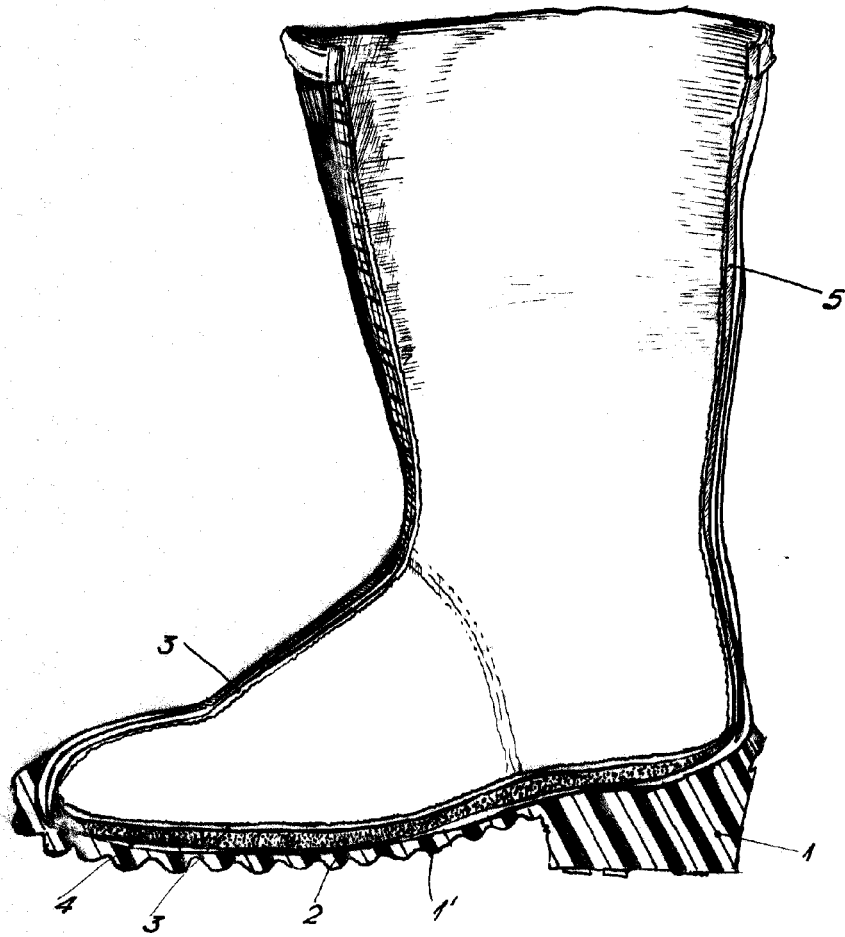

MADRID, FEBRERO 1954  
P.A.