

38 8315

REGISTRO DE MODELO DE UTILIDAD

a favor de

D<sup>a</sup> Kloisa ALVAREZ MARTINEZ  
-----





del presente modelo de utilidad destaca la de que tal plantilla resulta, debido a su constitución, la mas apropiada para evitar la exudación propia de los pies, que repercute en la poca duración de la plantilla y del propio calzado; aparte de ello, la presente plantilla resulta la de mayor comodidad para los pies delicados.

Para la mejor comprensión del presente modelo de utilidad, y a título tan solo de ejemplo, se acompañan los dibujos de la hoja adjunta en los cuales se represente un caso de realización práctica de la plantilla de referencia.

La Fig. 1 muestra una vista de frente de la plantilla, y la Fig. 2 muestra un corte de la misma.

Conforme a dichos dibujos la plantilla de referencia, se caracteriza esencialmente por estar constituida por una lámina o plancha -1- de goma esponjosa, la cual, y por ambas caras de la misma, presenta adherido un trozo de tela, que recubre, por la respectiva cara, a la citada lámina o plancha, y cuyos trozos de tela van acoplados mediante adhesivos adecuados con subsiguiente proceso de vulcanización.

Dentro del presente modelo de utilidad serán variables: el tamaño, colorido, ornamentación y presentación exterior de la plantilla de referencia, la cual podrá llevar toda clase de grabados, dibujos y ornamentaciones, y, en general, será variable todo cuanto no altere, cambie o modifique la esencialidad del presente modelo de utilidad.

#### N O T A

Los puntos esenciales que se reivindican para que sean objeto de este modelo de utilidad, en España, por veinte años, son los siguientes:

1.- Plantilla perfeccionada para el calzado, caracte-



38831

rizada esencialmente por estar constituida por una lámina o plancha de goma esponjosa, la cual, y por ambas caras de la misma, presenta adherido un trozo de tela, que recubre, por la respectiva cara, a la citada lámina de goma esponjosa, y cuya tela va acoplada mediante adhesivo, con subsiguiente vulcanización.

2.- PLANTILLA PERFECCIONADA PARA EL CALZADO.

Todo ello tal y como se describe en la Memoria que antecede, y se representa en el dibujo adjunto, y a los fines 10 indicados.

Consta la presente Memoria descriptiva de tres hojas escritas a máquina por una sola de sus caras, y de una hoja de dibujos.

Madrid, 30 de Octubre de 1953

ENCICISA ALVAREZ MARTINEZ  
P. A.

Manuel de Rafael  
P.P.

88831



FIG. 1

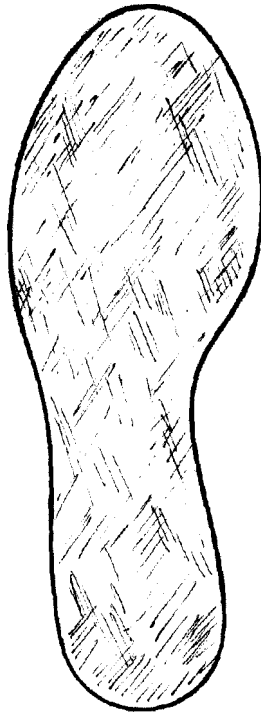

FIG. 2



Madrid, 20 de Octubre de 1953

p.a.  
Miguel de Riquel  
P.D.

ESCALA VARIABLE