

37475.

MEMORIA DESCRIPTIVA

de un Modelo de Utilidad que por veinte años, para España y sus Posesiones, se solicita a favor de Don Juan Fajuelo Aguilar y de Don Guillermo Gimenez Garreño, residentes en Ceuta (Cádiz), calle Teniente Pacheco, número 1, por: " SOPORTE PARA LAMPARAS FLUORESCENTES DE 20 WATIOS ".-

- - - - -

El presente registro de Modelo de Utilidad se refiere a un soporte para lámparas fluorescentes de 20 watio, el cual, por reunir características propias y nuevas se solicita para él la protección que determina la vigente Ley sobre Propiedad Industrial.-

5

Con objeto de hacer mas comprensible el objeto de la invención, se acompaña una lámina de dibujos, en la cual se ilustra una forma de realización, haciéndolo con caracter expositivo y no limitativo.-

10

En dicho dibujo, la Figura 1ª representa el soporte en conjunto, indicándose por -A- la caperuza que sirve de alojamiento para la reactancia; por -B-, tornillos de fijación del soporte para la lámpara; por -C-, una patilla con un taladro para su fijación al soporte; por -D- casquillo de rosca normal Edison, que sirve para enchufar a cualquier clase de portalámparas; por -E-, la armadura metálica, a la cual a la cual va fijado el soporte.-

15

La Figura 2ª muestra una vista en planta, y en la cual -A- señala la caperuza; -D- casquillo de rosca normal y -C-, patilla de fijación a la armadura metálica.-

20

El objeto del presente registro lo constituye, como ya se ha dicho, un soporte para lámparas fluorescentes de 20 vatios, de forma rectangular, completamente metálico, el cual tiene practicados en sus extremos dos taladros, uno a cada lado, para el alojamiento de los portalámparas, con dos orificios para los tornillos de fijación de estos.-

En la parte central superior lleva una caperuza -A-, de forma alargada, de igual ancho que el soporte en cuestión, con los extremos echavados, el cual, en conjunto, con el soporte, es utilizada para el alojamiento de la reactancia, llevando además dos patillas -C- para sujeción de la caperuza al soporte de la lámpara.-

En la parte superior de la mencionada caperuza -A-, va adosado un casquillo -D-, de rosca normal Edison, para enchufar en cualquier portalámparas normal.

Dicho soporte queda complementado con dos embellecederos de bakelita blancos, que ocultan los portalámparas.-

Descrito el precedente objeto, se hace constar que en el mismo pueden introducirse aquellas modificaciones de detalle que se estimen convenientes, en tanto no afecten a su esencialidad.-

REIVINDICACIONES.-

1.- SOPORTE PARA LAMPARAS FLUORESCENTES DE 20 WATIOS", que se caracteriza por que en su parte central superior lleva una caperuza, de forma alargada, de igual ancho que el soporte, con los extremos echavados, la cual es utilizada para el alojamiento de la reactancia, llevando además dos patillas para sujeción de la caperuza al soporte de la lámpara.-

2.- SOPORTE PARA LAMPARAS FLUORESCENTES DE 20 WATIOS", según la reivindicación anterior, caracterizado porque en la parte superior de la caperuza va adosado un casquillo de rosca

normal para enchufar en cualquier portalámparas.-

3\*.- SOPORTE PA-RA LAMPARAS FLUORESCENTES DE 20 WATIOS\*.-

Segun queda descrito en la precedente memoria, que consta de tres hojas escritas a máquina por una sola cara y de una lámina de dibujos.-

55

Madrid, 30 de Julio de 1.953.\*

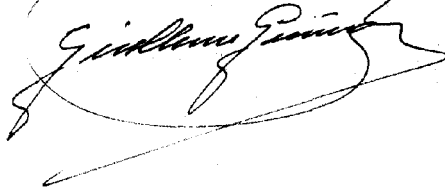
A handwritten signature in cursive script, which appears to read "Guillermo Jiménez", is written over a faint circular stamp or watermark. The signature is written in dark ink and is the only handwritten element on the page.

37475



*Fig. 1*

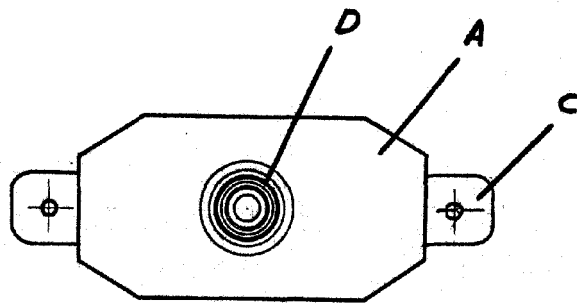
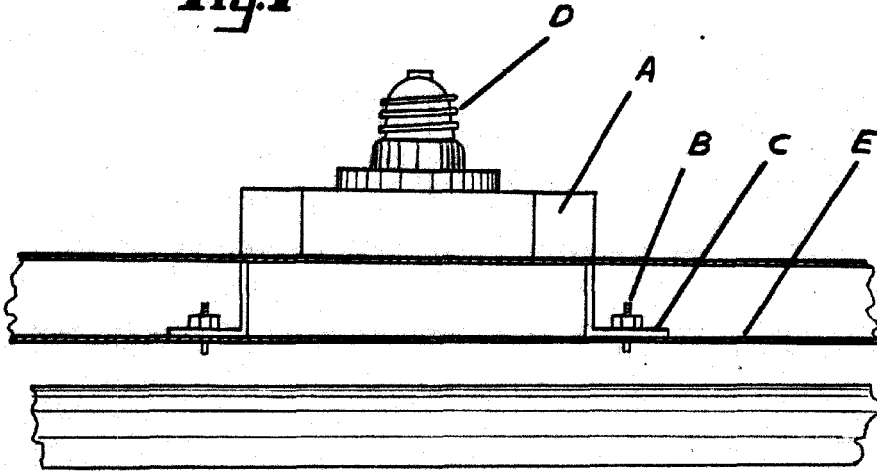

*Fig. 2*

*Escala variable*  
MADRID,

*Guillermo Giménez*