



36925.

MEMORIA DESCRIPTIVA

que se acompaña a

la solicitud de

un

MODELO DE UTILIDAD por VEINTE AÑOS en ESPAÑA

a favor

de

==
==
==

Don SERAPIO GONZALEZ PIS, con residencia en
SANTANDER (Calle Numancia núm. 7, 4ª drcha).

==
==

por

"UN JUEGO DE FUTBOL PARA CHUTAR DESDE EL AREA
DE PENALTY".

==
==
==
==
==
==



5 La invención a que se refiere la presente Memoria, constituye una novedad industrial con características y ventajas que la hacen merecedora del privilegio de explotación que por ella se solicita, de acuerdo con las prescripciones del Estatuto vigente de la Propiedad Industrial de fecha 26 de Julio de 1929, texto refundido, publicado el 30 de abril de 1930.

10 Desde que el juego de fútbol de mesa fué conocido en España, se han concedido tal diversidad de patentes para proteger diversos juegos, aunque con ligeras variantes, que su número ha saturado el mercado.- Naturalmente, esta circunstancia ha dado lugar a que todo el territorio nacional se encuentre inundado de dichos aparatos, hasta el punto de que, si bien en principio tuvieron una excelente acogida entre pequeños y mayores, por lo que el juego en sí tenía de novedad, en la actualidad ya se advierte el escaso favor que le dispensa el público en general, debido sin duda, a la gran práctica que del mismo se ha hecho, y también a lo costoso que resulta su utilización durante un tiempo prudencial.

15 Por ello, se hacía necesario renovar el sistema e idear otro procedimiento que, sin apartarse de lo propiamente futbolístico, constituyera una modalidad distinta de las ya conocidas en este orden, y donde además se aunara lo original y económico.

20 25 Pues bien, estas y otras razones, han servido de estímulo al inventor del presente Modelo, para sacar a la luz el nuevo juego de fútbol con lanzamiento de bolas desde el área de penalty que a continuación se describe:



30

De acuerdo con los dibujos que se adjuntan, el nuevo juego de fútbol, está constituido por un tablero rectangular de madera u otro material adecuado, en cuya superficie lleva marcada la línea correspondiente a la posición teórica que ocupan los medios en el campo de juego, así como el área de gol o zona de los defensas, constando además de las siguientes piezas o elementos, que han sido previamente numerados para mejor comprender los referidos dibujos.

35

(1) Portero

40

(2) Barra deslizante, por entre postes, a la que va sujeta la figura del portero.

45

(2 bis) Barra oculta, sujeta al eje del tubo disparador, que hace deslizar la figura del portero en la misma dirección del tiro.- (Esta disposición es para cuando juega una sólo persona. Si son dos las que desean participar en el juego, entonces se desconecta la barra coordinada del disparador a portero, funcionando solamente la barra superior de entre postes, accionando, en este caso, independientemente, el disparador y el portero).

50

(3) Manecillas-topes para dar movimiento a la barra que sujeta al portero, deslizando éste de poste a poste.

(4) Pelota bajo cuya base se halla el eje oscilatorio del tubo disparador.

55

(5) Tubo disparador de la pelota hacia el marco, el cual puede sustituirse por la figura de un jugador con sus correspondientes pies accionados.

(6) Muelle impulsor.

(7) Manecilla o culata para el disparo.

60

(8) Marcador de goles, que acciona al caer la pelota en el depósito de bolas.

(9) Depósito de bolas donde van aparar las que penetran en el marco.

(10) Postes.



- 65 (11) Larguero.
(12) Curva de deslizamiento y apunte del disparador
o figura de jugador.
(13) Chutador.

70 Para el normal desarrollo del juego de fútbol que -
estamos describiendo, bastará colocar una bola o pelota --
en el dispositivo movable dentro de una curva de desliza -
miento (12) que actúa de disparador, integrado por el tu -
bo (5), muelle (6) y manecilla o culata (7), e impulsar --
la pelota hacia la portería, a fin de que la otra persona--
que controla los movimientos del portero (1), mediante la
75 barra deslizante (2), al advertir la trayectoria seguida -
por el balón, puede evitar su paso dentro de la portería,-
valiéndose de la pieza o figura (1).

80 En el supuesto de que el juego se realice por una --
sóla persona, es decir que tenga que atender al disparador
y portero a la vez, será necesario conectar la barra ocul-
ta (2 bis), sujeta al eje del tubo disparador, con la bara
deslizante (2), al objeto de coordinar los movimientos del
citado tubo con los desplazamientos del portero (1) entre
postes, de igual manera que si intervinieran dos personas
85 al mismo tiempo.

90 En otra forma de realización del presente invento,-
puede sustituirse por una figura de jugador el dispositivo
disparador a que anteriormente se alude, en cuyo caso, la
citada figura de jugador dispondrá de uno o dos pies accio-
nados que permitan el lanzamiento de la pelota hacia la -
portería, tal y como se verifica por el referido disposi-
tivo.

95 Las ventajas que ofrece el presente Modelo de Utili-
dad ya quedan expuestas en el preámbulo de esta Memoria, -
aunque si conviene insistir sobre su originalidad y redu -
cido precio a que podría venderse en el mercado, teniendo



en cuenta la sencillez de su sistema y los escasos elementos que intervienen en su construcción.

100 Hecha la descripción que antecede, es preciso añadir que los detalles de realización de la idea expuesta, pueden variar, sin que por ello cambie la esencia de la invención, que es la que se desprende de los párrafos anteriores, y lo que se reivindica en la siguiente:

N O T A

105 En resumen: El Modelo de Utilidad que se solicita, recaerá sobre las reivindicaciones siguientes:

110 1ª.- "Un juego de fútbol para chutar desde el área de penalty", caracterizado porque está constituido por -- un tablero rectangular de madera u otro material adecuado, en cuya superficie aparece marcada el área de gol y la línea de medios, como si se tratara de un campo de fútbol, estando provisto en la parte superior de dos postes fijos y un larguero que forman la portería.

115 2ª.- "Un juego de fútbol para chutar desde el área de penalty", según la reivindicación primera, caracterizado porque entre postes lleva una barra deslizante a la que va sujeta el portero, conectada o no con otra barra oculta, sujeta al eje movable del tubo disparador (o figura -- de jugador con pies accionados) con el que puede coordinarse, estando provisto dicho tubo de un resorte para impulsar las pelotas hacia la portería desde la posición teórica del medio centro.

120

125 3ª.- "Un juego de fútbol para chutar desde el área de penalty", según las anteriores reivindicaciones, caracterizado porque inmediatamente detrás del marco de la portería, está provisto de un depósito adecuado, que al mismo tiempo de efectuar la recogida de las bolas que rebasan --

36925

- 6 -



27 JUN. 1953

la línea de gol, sirve para accionar un marcador de goles cuando éstas caen sobre su fondo.

130

4ª.- Se reivindica por último como objeto sobre el -- que ha de recaer el Modelo de Utilidad que se solicita: "Un juego de fútbol para chutar desde el área de penalty".

135

Todo conforme queda descrito en la presente Memoria, que consta de seis páginas, escritas a máquina, y dibujos que se acompañan.

MADRID 27 de Junio de 1953.

ALFONSO UNGRIA.

36925



⑧

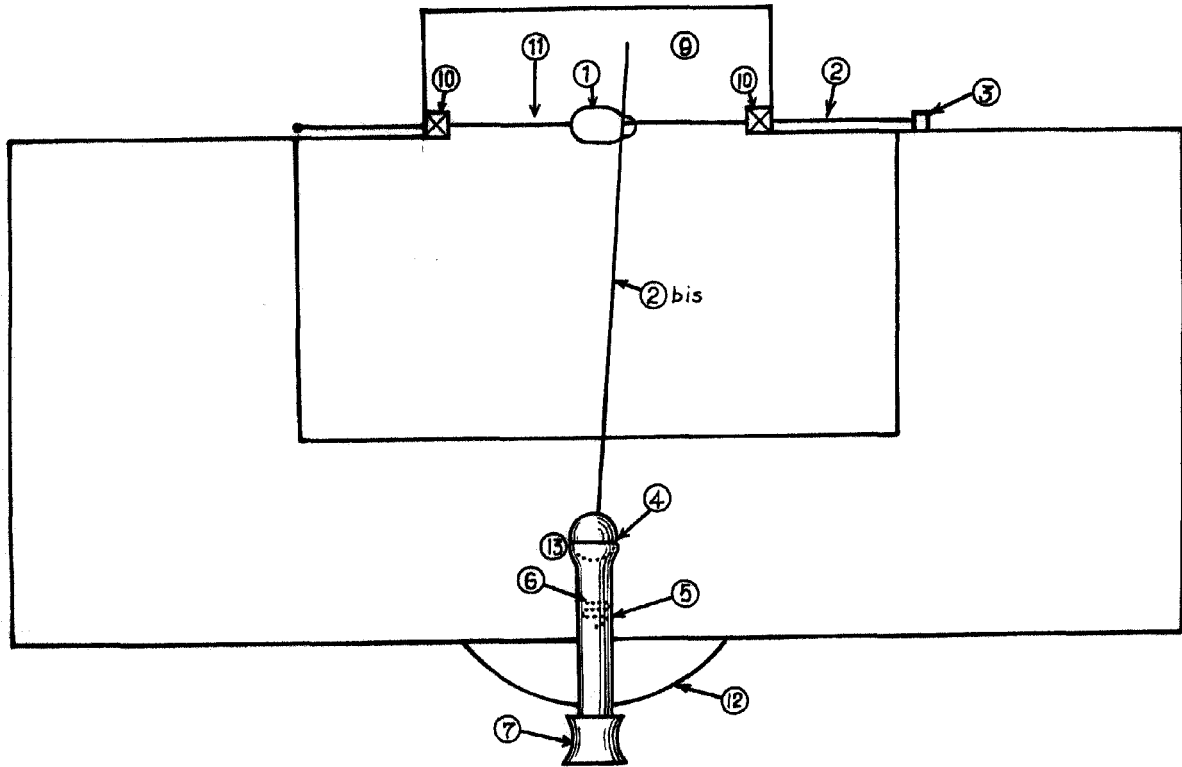

ESCALA VARIABLE

MARZO, 27 DE junio DE 1933.

IMPRESION MEXICANA

[Handwritten signature]