



34661

MODELO DE UTILIDAD

por veinte años

a favor de

Don Emilio, Don Bartolomé GALEZ MARTINEZ y D. Enrique GARCIA SALVADOR.

de nacionalidad española

residentes en Madrid-Gral Alvarez de Castro 27

P O R

"SOPORTE TERMINAL DE BALLESTAS"

MEMORIA DESCRIPTIVA

consiste el objeto del presente modelo de Utilidad en un soporte terminal de ballestas.

Hasta la fecha no se conoce en el mercado un soporte terminal de ballestas, como el que es objeto de esta memoria  
5 descriptiva.

Efectuadas las debidas pruebas el resultado ha sido a todas luces muy interesante y práctico, a la que se une la sencillez de sus medios y el resultado práctico y seguro en su cometido.

10 Para la mejor comprensión del objeto de éste Modelo de



Utilidad por veinte años, se acompaña a ésta memoria descriptiva un plano indicativo a título de ejemplo, en el cual pueden apreciarse las características del mismo.

En -A- se aprecian los soportes generales del conjunto.

15 En -B- se aprecian los buzones de sujeción de la articulación -F-.

En -C- se aprecian los laterales del conjunto.

En -D- se vé la ballesta.

En -E- se aprecia la pieza que contiene al conjunto de 20 articulación del terminal del muelle.

En -F- apreciamos el juego de balancin del terminal de la Ballesta y que actuan sus extremidades por medio de los buzones -B-.

Como se apreció el soporte terminal permite que, las ballestas de los vehiculos tengan oscilación en virtud del juego articulado y que se forma al terminal de la citada ballesta, tal como se aprecia en el plano al actuar los laterales -F- que, uno de ellos, mejor dicho en la parte superior de los mismos se adiciona el terminal de la ballesta que actua en sentido de descenso porque los expresados laterales F ejecutan su movimiento por medio del bulón situado en la base del conjunto.

Se obtiene pues una gran mejora en los terminales de las ballestas de los expresados vehiculos al hacerlas movibles 35 en virtud del dispositivo expresado anteriormente.

Descrito suficientemente el objeto del presente Modelo de utilidad, solamente cabe hacerse constar que, podrá ser objeto de mejoras, siempre y cuando no se altere la esencialidad del mismo no invalidándolo el cambio de forma ni materiales a emplear en su fabricación o construcción. 40

REIVINDICACIONES

-----



Reivindican los recurrentes la propiedad y el derecho exclusivo de fabricación en España y sus Dominios del objeto del presente Modelo de Utilidad, caracterizado en las siguientes reivindicaciones:

45 1a. Soporte terminal de ballestas, caracterizado esencialmente por una pieza envolvente del conjunto y con sujeciones al vehículo en sus partes alta y baja dejando actuar en sus movimiento al terminal de la ballesta por ser ésta pieza de envolvente en parte.

50 2a. Soporte terminal de ballestas, caracterizado esencialmente porque la base de la pieza anterior sostiene a otra pieza más pequeña sobre la que por medio de un bulón actúan dos piezas laterales que, a su vez también actúan en la parte superior del conjunto por otro bulón y que, 55 reciben al terminal de la ballesta, pudiendo ésta hacer funciones de descenso y nivelación al actuar su terminal sobre la mentada pareja de laterales que le controlan en todo movimiento.

3a. Por "SOPORTE TERMINAL DE BALLESTAS"

60 Sean cuales fueren las circunstancias que concurren en la esencialidad del presente Modelo de Utilidad.

Consta ésta memoria descriptiva de tres hojas mecanografiadas por una sola cara, numeradas, y acompañadas de un plano indicativo a título de ejemplo.

65 Madrid nueve de Febrero de 1953

P...  
*[Handwritten signature]*

Don Emilio y Don Bartolome Gomez Martinez  
Don Enrique Garcia Salvador

34661

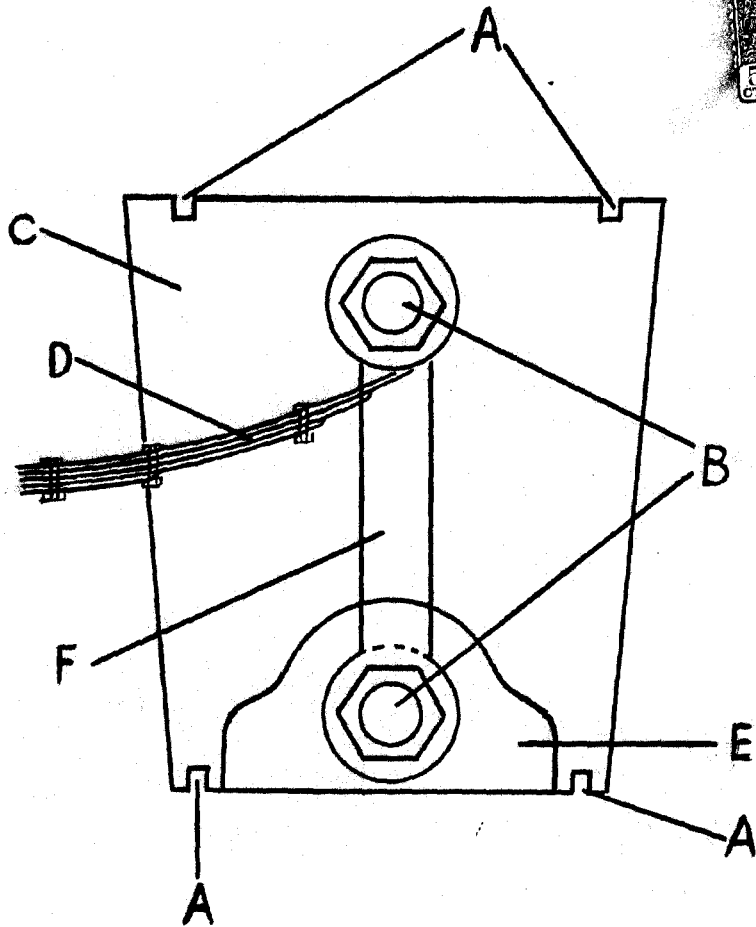

Escala variable  
Madrid 9 febrero 1953

P.A.