

31 473

27 JUL



MODELO DE UTILIDAD

por VEINTE años

cuyo privilegio se solicita para todo el territorio español, sus colonias y protectorados, a favor de:

Don Rafael MIRAS FERNANDEZ

de nacionalidad española y con domicilio en Barcelona, calle Puertaferriisa núm. 22, por:

"PLANTILLA PERFECCIONADA PARA EL CALZADO". -

= = = = =



MEMORIA DESCRIPTIVA

- Este Modelo de Utilidad se refiere conforme indica su enunciado, a una plantilla perfeccionada para el calzado, la que gracias a sus especiales características
5. presenta sobre las conocidas, las ventajas de ser mas económicas y mas cómodas, constituyendo al mismo tiempo un elemento aislante del frio y la humedad que sin ella se transmite desde la suela del zapato al pie del usuario. - - - - -
10. Actualmente son muy variados los tipos de plantillas conocidos, y todos ellos van encaminados a la misma finalidad, pero ninguno de ellos logra reunir las debidas características para que al mismo tiempo que sean de cómodo uso, resulten buenos aislantes del frio y la humedad, y
15. sean duraderas y económicas, ya que si bien las de corcho y piel con pelo, que se emplean actualmente, presentan como inconvenientes básicos, la poca duración de la primera, y la incomodidad de la segunda al poco tiempo de ser empleada por producirse el arrollamiento de los pelos.
20. Para subsanar estos inconvenientes y proporcionar al mercado una plantilla económica, cómoda, higiénica, y de máxima duración, el solicitante ha ideado y experimentado con buen éxito la plantilla perfeccionada a que se contrae este Modelo de Utilidad, la cual se ca-
25. racteriza en quedar formada por una pieza de tejido de



alfonbras de yute o lana, afelpada, por lo menos, por una sola de sus caras y dotada por todo su contorno de una tira de tejido, cuero, ó otra materia apropiada, la cual va fijada a la plantilla propiamente dicha por cosido, o pegado o por ambas cosas a la vez. - - - - -

30.

Para facilitar la mejor comprensión de cuanto se ha indicado, se describe seguidamente la representación del adjunto plano en el que se han grafiado dos vistas de un caso de posible realización, el cual debe ser considerado como ejemplo ilustrativo, no limitativo. - - - - -

35.

En dicho plano la figura primera es una vista frontal de la plantilla, habiéndose señalado por (1) la parte central o plantilla propiamente dicha y por (2) el orillo que rebordea todo su contorno y que impide que se desteje la pieza (1) por sus bordes cortados. - - - - -

40.

La figura segunda es una vista en sección por el eje mayor longitudinal de la plantilla y en ella se ha señalado por (3) la parte posterior de la pieza (1) que por su otra cara presenta el afelpado (4), quedando rebordeada por la cinta (2) que por (5) cubre el canto de la pieza (1) y asimismo por (6) el reborde posterior de la plantilla. - - - - -

45.

Fácilmente se comprenderán las ventajas que esta plantilla presenta sobre las de aplicación similar cono-

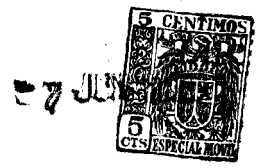

50. cidas, toda vez que la presencia de la cara afelpada asegura no solo la comodidad sinó también el perfecto aislamiento del pié para el frío y la humedad, y por otro lado la resistencia y solidez del tejido de alfombra garantiza no solo su larga duración, sinó también la integridad de la cara afelpada. - - - - -

Descritas convenientemente las características y detalles fundamentales del objeto a que se contrae este Modelo de Utilidad, se hace constar que en el mismo se podrán introducir todas aquellas modificaciones que la experiencia y la práctica pudieran aconsejar, siempre que con ellas no se cambie, altere o modifique su idea fundamental, la cual queda resumida en la siguiente: - - -

N O T A

Se declaran de novedad, propiedad y utilidad para todo el territorio nacional, sus colonias y protectorados, las siguientes: - - - - -

R E I V I N D I C A C I O N E S

1.- Plantilla perfeccionada para el calzado que se caracteriza en quedar formada por una pieza configurada exprofeso y realizada en tejido de alfombra con por lo menos una de sus caras afelpadas, dotándose esta pieza y por todo su contorno de una cinta o tira de materia apropiada que se fija por cosido, pegado o similar. - -



2ª.- "PLANTILLA PERFECCIONADA PARA EL CALZADO".-

75. Todo ello tal y como se ha descrito y reivindicado en la presente memoria que consta de cinco hojas foliadas y mecanografiadas por una sola de sus caras y un plano que la ilustra. - - - - -

Madrid, 7 Junio de 1952

P. P. de

D. RAFAEL MIRAS FERNANDEZ

LUIS TRIANA ARROYO

P.P.

A handwritten signature in black ink, appearing to read "Rafael Miras Fernandez", written over a horizontal line.



Fig. 1

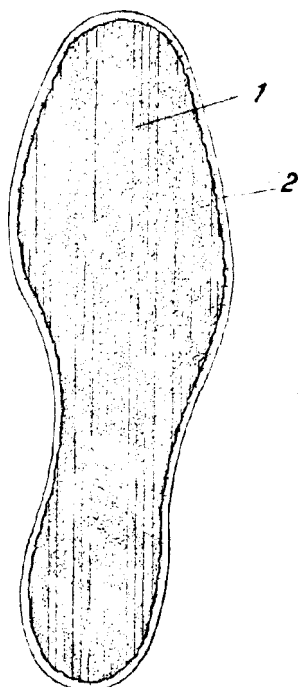
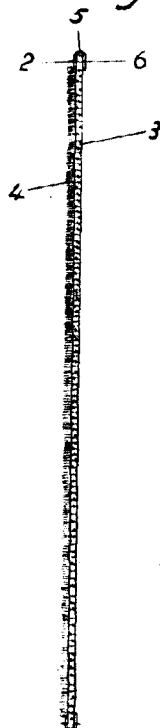

Fig. 2



Madrid, 7 Junio de 1952

D. Rafael Miras Fernández

P. A.

LUIS TRIANA ARROYO

D. P.

Escala variable.