

3 1087



31087

MODELO DE UTILIDAD

por 20 años

por "UNA SORPRESA DE FANTASIA Y TIPISMO TURISTICO", a favor de los Sres. D. Manuel Casadevall Pueyo y D. Manuel López Nicolás, de nacionalidad española, domiciliados en Barcelona, Av. General Mitre, letra C.

=====

MEMORIA DESCRIPTIVA

Los recurrentes se proponen fabricar en España, donde en la actualidad es nueva, una sorpresa de fantasía propia para fomentar el tipismo local con fines turísticos, que actualmente se ha expandido en Norteamérica.

5.

Los recurrentes solicitan que se les garantice en su propiedad y explotación exclusiva, mediante la concesión del Modelo de utilidad a que se refiere la presente memoria descriptiva.



Incluimos, a título de ejemplo, unos dibujos que
10. permitirán dar una idea muy exacta de las características fundamentales de la sorpresa que nos ocupa.

Consiste en la figura de un sombrero, que puede ser un sombrero corriente, de copa -1-, o típico, como un cordobés -2-. Dentro de la copa del sombrero está moldeado
15. un compartimento tubular -3-, de igual altura a la de la copa del sombrero, el cual sirve de envolvente a la sorpresa. Esta puede consistir, por ejemplo, en una figura de un animal cualquiera, como la de un ratón, un conejo -4-, un toro o la de una gitana -5- o un torero; figura que
20. tiende a salir para quedar al nivel de las alas -6- del sombrero por el impulso de un resorte -7-. Un objeto plano adecuado al sombrero, por ejemplo unos guantes -8- o unas castañuelas -9- en los casos representados, mantiene a modo de tajadera, al resorte tensado y a la figura oculta en el interior de su compartimento -3-. Este objeto
25. plano -8-9- está fijo por un muñón o eje -10- con las alas -6- del sombrero y puede girar apoyándose en un tope -11- coincidente con una hendidura circular -12-; al hacer girar la tajadera plana -8-9-, salta o se coloca a
30. flor de alas la figura oculta.

Todo cuanto no afecte, altere, cambie o modifique la esencia de la sorpresa descrita será variable a los efectos legales del Modelo que se solicita.

N O T A.

35. Se reivindica como objeto de este registro por Modelo de utilidad:

1.- Una sorpresa de fantasía y tipismo turístico, que se caracteriza por estar formada por una figura moldeada en forma de un sombrero usual y corriente o típico de una
40. determinada comarca o región, colocado boca arriba; con

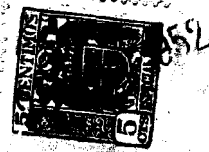

un compartimento interior que ocluye a una figura de un animal o de personaje típico, sometida a la reacción de un resorte que tiende a expulsarlo hacia afuera; impidiéndose hasta el momento oportuno, por una tajadera plana gí-
45. ratoria alrededor de un eje fijo a la ala; que está moldeada en forma de unos guantes o de un objeto típico adecuado a la forma del sombrero.

2.- La propia sorpresa de la reivindicación anterior, caracterizada por el hecho de que el resorte quede unido
50. por su extremo superior con la base de la figura para dejarla al nivel de las alas del sombrero.

3.- La propia sorpresa de las reivindicaciones anteriores, caracterizada por la variante de que el resorte no quede unido a la base de la figura para lanzarla al aire al ha-
55. cer girar la tajadera plana.

Sean cuales fueren las circunstancias que concurren con la esencialidad del Modelo de utilidad definido en las anteriores reivindicaciones, cual objeto es:

4.- "UNA SORPRESA DE FANTASIA Y TIPISMO TURISTICO".

60. Consta la presente memoria de tres hojas foliadas, mecanografiadas por una sola cara y del dibujo adjunto.

Barcelona veintiocho de abril de mil novecientos cincuenta y dos.

P. A. de los Sres. D. Manuel Casadevall
Pueyo y D. Manuel López Nicolás,

L. DURÁN
P. P.

3 1087

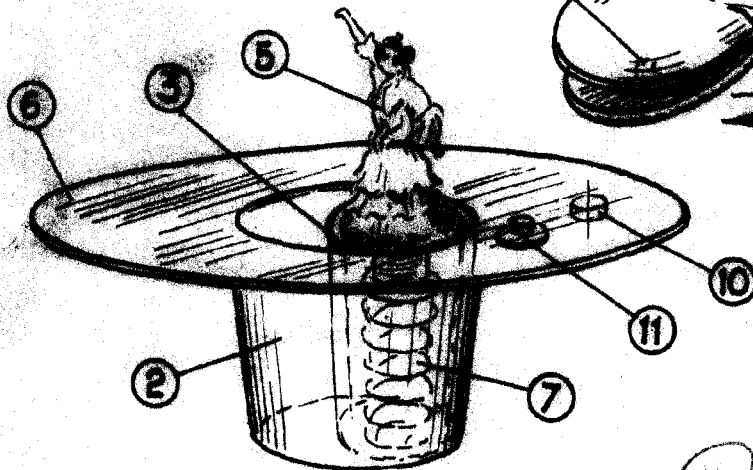
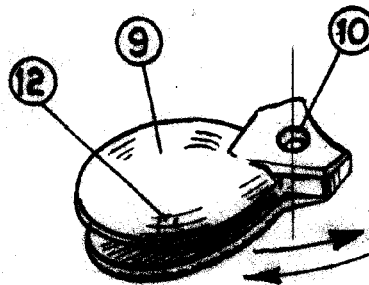
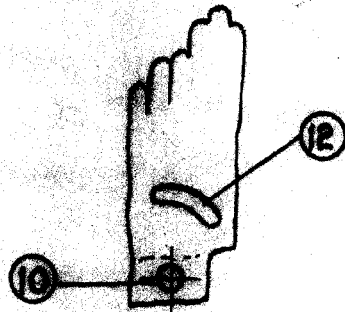
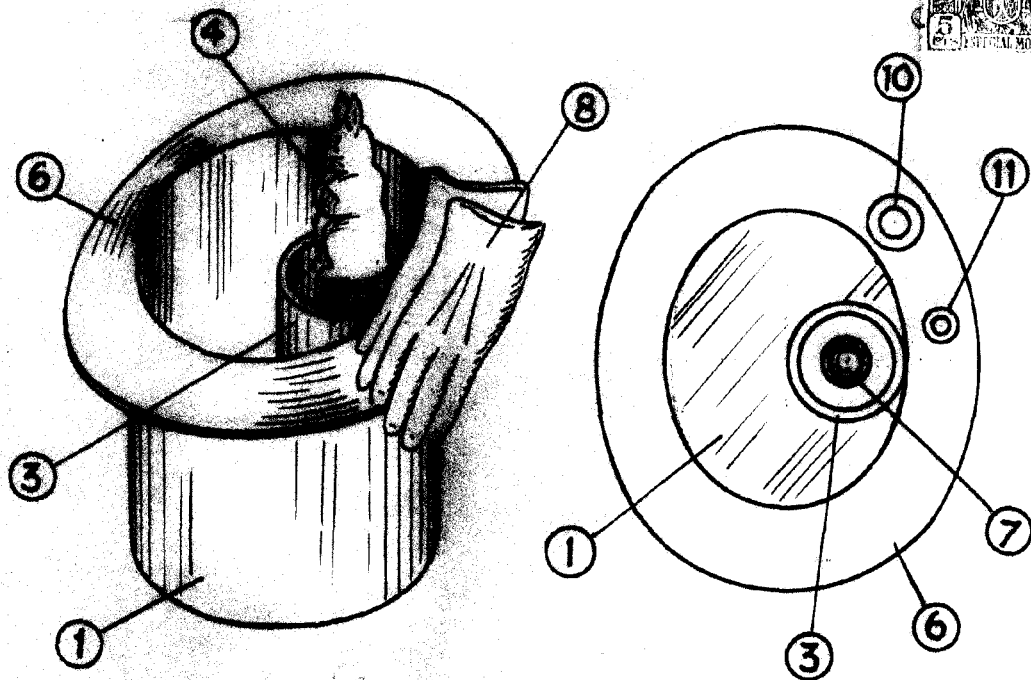

BARCELONA 28 de abril 1952

[Handwritten signature]

ESCALA VARIABLE