

2966



2966

MEMORIA DESCRIPTIVA  
que se acompaña  
a la solicitud de  
un MODELO DE UTILIDAD, por veinte años en España,  
a favor de  
DON CUSTODIO FERNANDEZ TOMAS, residente en Madrid, calle de  
Donoso Cortés, nº 1

p o r

«UN JERSEY COMBINADO CON CAMISA»

Inventor: El solicitante de nacionalidad española.

-----



5 La invención a que se refiere la presente memoria, constituye una novedad industrial con características y ventajas que la hacen merecedora del privilegio de explotación exclusiva que por ella se solicita, de acuerdo con las prescripciones del Estatuto vigente de la Propiedad Industrial, de 26 de Julio de 1929, texto refundido, publicado el 30 de Abril de 1930.

10 El Modelo de Utilidad que se solicita, se refiere a un jersey combinado con camisa, que tiene por fin figurar que debajo del mencionado jersey se lleva puesta una camisa.

15 En el dibujo que se adjunta, se representa, a título de ejemplo, un modelo de la prenda que vamos a describir, el cual puede variar y servir para ser utilizado por señoras, caballeros y niños según su talla y características especiales.

20 Como puede verse en el dibujo, se trata de jersey corriente, el cual puede ser de cualquier género, como lana, algodón, rayón o mezclas, etc., al borde de cuyo escote vá aplicado, por medio de un cosido adecuado, un cuello y pechera que simulan ser de una camisa o prenda independiente del jersey referido e interior al mismo. Como el jersey no tiene mangas, del borde de las bocamangas del mismo, parten las de la camisa figurada, que serán de idéntico género y colorido que el cuello y pechero mencionados, yá que han de dar sensación de pertenecer a una misma prenda. Estas mangas podrán ser largas o cortas, según se desee y estar confeccionadas, lo mismo que el cuello, en cualquier clase de tela de lana, algodón, seda, rayón, etc. También puede ser variable la forma del cuello, que podrá llevarse abierto o cerrado como mejor convenga.

30 La prenda que hemos descrito, resulta muy original, có-

29661



35 moua y práctica teniendo además, las ventajas de una gran economía de material y mano de obra en su fabricación, con el consiguiente abaratamiento de su coste, ya que implica tener dos prendas en una sola.

40 Hecha la descripción que antecede, es preciso añadir que los detalles de realización de la idea expuesta, pueden variar, sin que por ello cambie la esencia de la invención que es la que se desprende de los párrafos que anteceden y la que se reivindica en la siguiente

NOTA

En resumen: EL MODELO DE UTILIDAD, que se solicita, recaerá sobre las reivindicaciones siguientes:

45 1ª.- Un jersey combinado con camisa, caracterizado porque puede estar confeccionado en cualquier género de lana, algodón, rayón o mezclas, etc., y sin mangas y con un escote que puede ser mayor o menor según se desee, llevando aplicado, por medio de un cosido adecuado cualquiera, respectivamente  
50 al borde del escote referido y de las bocamangas, un cuello y pechero y una mangas, que podrán ser largas o cortas, todo ello de cualquier material de lana, algodón, seda, rayón, etc. pudiendo variar la forma del cuello, y dando el conjunto la sensación de ser dos prendas diferentes en una sola, la cual podrá estar confeccionada en modelos diferentes que podrán  
55 servir para señora, caballero y niños.

2ª.- Se reivindica por último, como objeto sobre el que ha de recaer el MODELO DE UTILIDAD, que se solicita, "UN JERSEY COMBINADO CON CAMISA".-

60 Todo conforme queda descrito en la presente memoria, que consta de tres páginas escritas a máquina y dibujo que se acompaña.

Madrid 19 de Enero de 1952.

ALFONSO URRUTIA

99661

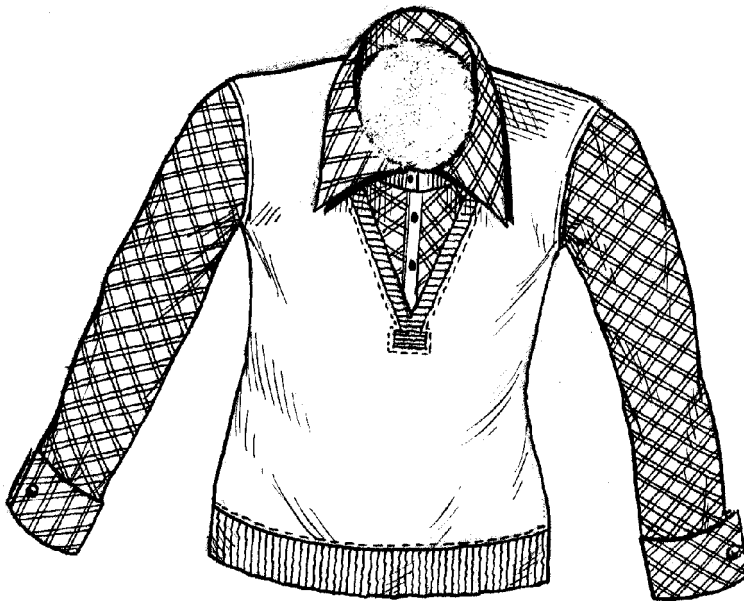

ESCALA VARIABLE

MADRID, 19 DE enero DE 1922.

ALFONSO UNGRÍA