

28054

- 1 -

MEMORIA DESCRIPTIVA

que se acompaña

a la solicitud de

un MODELO DE UTILIDAD, por veinte años en España

a favor de

VICENTE SANSANO FENOLL S.A., residente en Elche (Alicante)

por:

"CALZADO FABRICADO CON REJILLA Y UN REFUERZO INTERIOR CON  
CARACTERISTICAS ESPECIALES"

-----

La invención a que se refiere la presente Memoria, constituye una novedad industrial, con características y ventajas que la hacen merecedora del privilegio de explotación exclusiva que por ella se solicita, de acuerdo con las prescripciones del Estatuto vigente de la Propiedad Industrial, de 26 de julio de 1929, texto refundido, publicado el 30 de abril de 1930.

El calzado a que nos referimos, se representa a título de ejemplo de realización en los dibujos que se acompañan, y se caracteriza esencialmente, porque tiene el corte calado, o sea hecho con material de rejilla. Esta rejilla puede tener la forma que se desee y por tanto su dibujo puede ser cuadrado, rectangular, ovalado etc.. Ahora bien: con objeto de evitar el que este calado se distienda y abra excesivamente, se coloca debajo de él un tejido compacto y con la suficiente resistencia. De este modo, la presión del pie será contenida por el tejido y evitará que se abra demasiado la rejilla.

Por otra parte, el tejido referido puede tener color distinto que el de la rejilla, siendo posible de este modo, combinaciones que mejoren el aspecto del calzado, por lo que se refiere a su presentación. Se trata de una novedad sumamente original en este ramo de industria, y muy útil porque aumentará la duración del calzado de rejilla, que hasta ahora tiene el inconveniente de deformarse enseguida, contrariando con esto sus grandes ventajas, en relación con determinadas circunstancias.

Es de esperar, que el calzado a que nos referimos alcance gran divulgación en el mercado, y con el fin de evitar posibles imitaciones, se desea protegerlo con el privilegio de explotación que se solicita.

Hecha la descripción precedente, es preciso añadir, que los detalles de realización de la idea expuesta, pueden variar, sin

que por ello cambie la esencia de la invención, que es la que se desprende de los párrafos que anteceden y que se reivindica en la siguiente

35

NOTA

En resumen: El Modelo de Utilidad que se solicita, recaerá sobre las reivindicaciones siguientes:

40

1ª.- Calzado fabricado con rejilla y un refuerzo interior con características especiales, caracterizado porque tiene el corte calado, o sea hecha con material de rejilla, pero debajo de él hay un tejido compacto y de la suficiente rigidez para evitar que la rejilla se distienda y abra demasiado, y al mismo tiempo este tejido por tener distinto color que el de la rejilla, memora el aspecto del calzado por lo que se refiere a su presentación.

45

2ª.- Se reivindica por último, como objeto sobre el que ha de recaer el Modelo de Utilidad que se solicita: "CALZADO FABRICADO CON REJILLA Y UN REFUERZO INTERIOR CON CARACTERÍSTICAS ESPECIALES".

50

Todo conforme queda descrito en la presente Memoria, que consta de tres páginas escritas a máquina y dibujos que se acompañan.

Madrid, 15 de septiembre de 1951

ALONSO UNGRIA

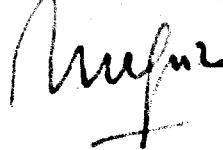

28054

FIG. 1ª

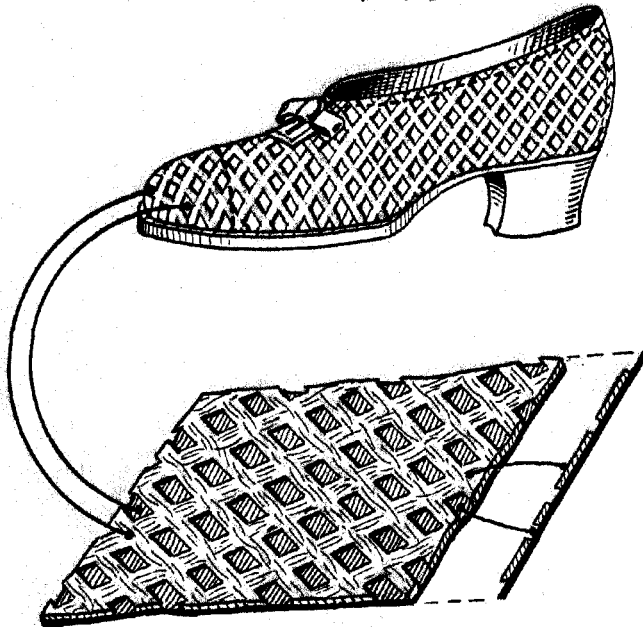

FIG. 2ª

ESCALA VARIABLE  
MADRID, 15 DE Septiembre de 51.  
ALPONSAS SANCAS

*[Handwritten signature]*