

27992



*Memoria Descriptiva*

*para*

un Modelo de Utilidad

*a favor de*

Don Ignacio Garralda Sodúpe  
de nacionalidad española

*residente en*

Bilbao, Barraincua, nº 7.

*por:*

" PREGINTO AGARRADERO "

-----



El presente modelo de utilidad se refiere a un precinto agarradero, que permite sujetar los paquetes sin necesidad de cuerdas o cordeles, de modo que quedan más seguros de no deshacerse, con mejor presentación, e incluso resulta económico, pues se presta a ser utilizado para hacer publicidad comercial, lo que abarata notablemente su costo; además, es de manejo sencillo y cómodo.

Esencialmente consiste en una tira de papel engomado, adecuado por su resistencia para servir para el cierre de paquetes, en la cual va practicada una ranura o unos cortes, por los que sale a un lado la cinta o cuerda que constituye el agarradero y que por sus extremos va fijada o pegada al otro lado de la referida tira de papel.

El manejo de tal precinto es muy sencillo; para precintar un paquete, una vez envuelto en su correspondiente caja, envase o papel de envolver, se le pega una tira engomada, preparada del modo dicho y de forma que la cinta que sale por los cortes de la misma quede al exterior, constituyendo el agarradero, de modo análogo que el de un porta mantas. El cojer así el paquete, sobre todo si es algo abultado, evita las posturas incómodas que requieren los atados de modo corriente.

Los precintos cuyos modelos se reivindican, pueden construirse con los materiales que se juzguen apropiados (por ejemplo; sustituir el papel engomado, por un tejido con el adhesivo adecuado, y la cinta por una correa o cordón), hacerlos de las dimensiones y características convenientes y practicar los cortes, para la salida del agarradero, en la dirección y forma que se juzguen apropiadas; pero como tales variaciones



así como cualesquiera otras que puedan realizarse en detalles de presentación del precinto, no afectan a la esencialidad reivindicada, los que se construyan con cualesquiera de esas modificaciones, no serán sino variantes igualmente comprendidas y protegidas por el presente registro.

En esta idea, las adjuntas figuras corresponden únicamente a una forma de ejecución, sin carácter alguno limitativo, que se presenta a título de ejemplo de realización, para concretar cuanto se dice en esta memoria descriptiva.

La fig. 1 muestra la perspectiva de un paquete en el que va colocado un precinto agarradero del modelo a que nos referimos.

La fig. 2, de modo análogo, presenta el citado precinto separado.

Con referencia a dichas figuras y a los números que sobre ellas designan los detalles esenciales, a los fines de esta memoria, de los elementos representados, su descripción es como sigue:

El precinto agarradero está constituido por la tira 1 de papel engomado y de características adecuadas, en la cual va practicado el corte 2 o solo las aberturas de salida 3 para la cinta, cordón o análogo 4, que constituye el agarradero, y cuyos extremos van pegados o fijados de modo conveniente, en el reverso de la tira de papel o similar.

La colocación del precinto agarradero en el paquete 5, puede realizarse como se indica en la fig. 1<sup>a</sup> o de otro modo análogo conveniente.

-----  
-----

- 3 - 27992

N O T A



El presente modelo de utilidad comprende las siguientes reivindicaciones:

5 1.- Precinto agarradero, caracterizado porque está constituido por una tira de papel engomado, o de tejido conveniente con un adhesivo adecuado, en la cual va practicado un corte o las aberturas necesarias para la salida de una cinta cordón o análogo, que constituye el agarradero, y cuyos extremos van pegados o fijados de modo pertinente, en el reverso de la referida tira de papel o similar.

10 2.- " Precinto agarradero "

Según se describe y reivindica en el presente modelo y se ilustra con los planos que al mismo acompañan.

Consta el presente modelo de tres hojas foliadas y escritas a máquina por una sola de sus caras.

Madrid, a 8 de Septiembre de 1951.



FIG. 1

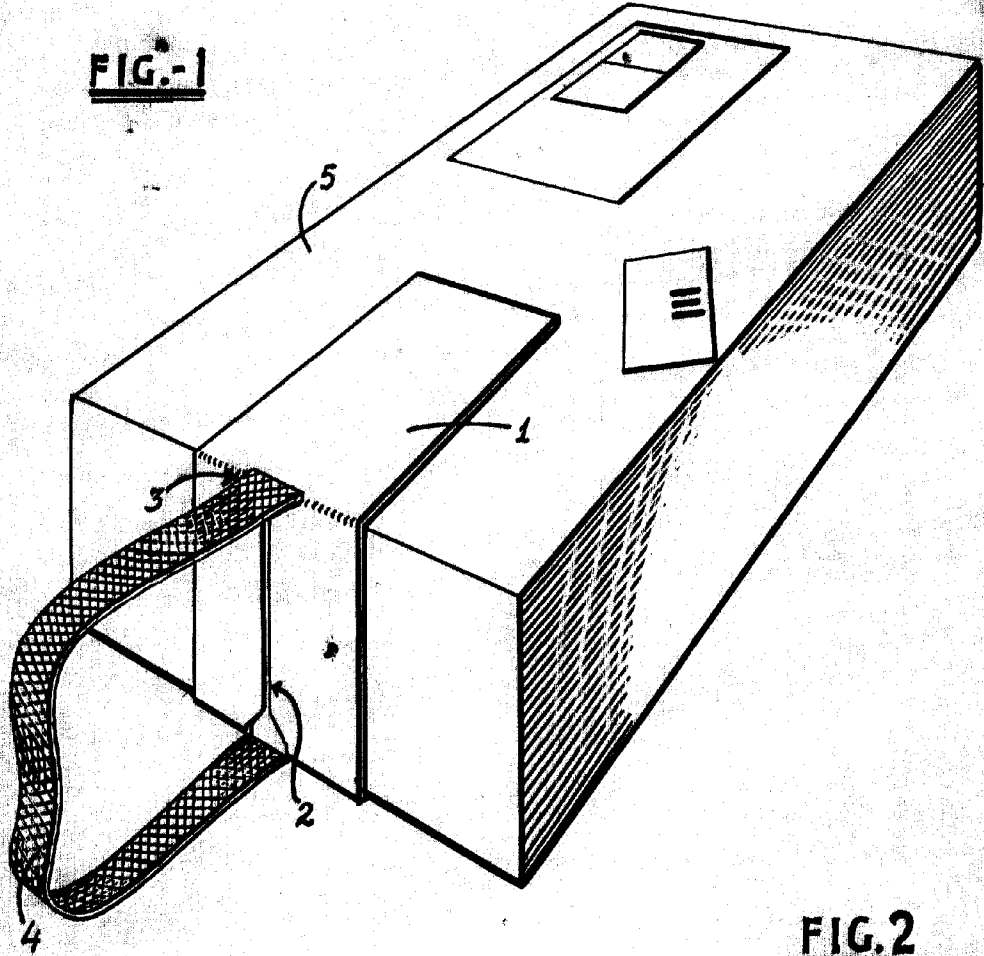
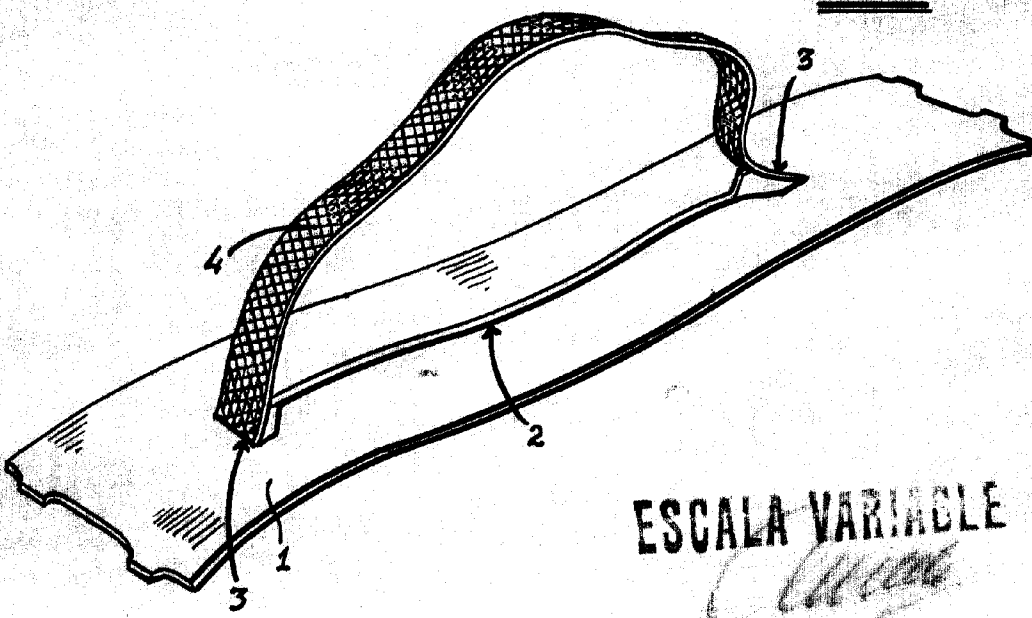

FIG. 2



ESCALA VARIABLE  
*[Handwritten signature]*