

27650



MEMORIA DESCRIPTIVA

del MODELO DE UTILIDAD, por 20 años, solicitado a favor de Don Carlos M A N I C H Costa, de nacionalidad Española, residente en Barcelona, calle de Teodoro Lamadrid, numero 38, por " UN ENVASE PERFECCIONADO PARA CLORURO SÓDICO ".

El presente Modelo de Utilidad se refiere a un nuevo envase perfeccionado para cloruro sódico, que se caracteriza por la facilidad que presenta para ser abierto y poder vaciar su contenido.

5 Hasta la fecha, todos los envases conocidos para el cloruro sódico y similares, se precintaban con la misma etiqueta que recubría el envase, para abrir el cual era necesario romperla siguiendo el perfil de la tapa, bien con la uña, bien con un cuchillo u otro objeto apropiado.

10 Tales envases adolecen del defecto de que una vez abiertos quedan sumamente antiestéticos y además porque el procedimiento necesario para abrir el precinto es poco cómodo.

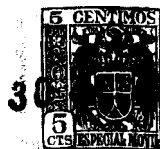

El solicitante ha ideado y puesto en práctica un nuevo
15 envase perfeccionado, en el cual la apertura del mismo se
efectúa con suma sencillez y comodidad, sin ninguno de
los inconvenientes anteriormente citados, siendo además
por su simplicidad de fabricación muy económico, no res-
tando en absoluto ni estética ni seguridad, quedando el
20 producto envasado completamente protegido y garantizada su
inviolabilidad.

Consiste esencialmente dicho Modelo en una caja o envase
de cartón, prismático, cuyas bases menores están formadas
por el doblar de unas pestañas que son tantas como caras
25 tiene el prisma, estableciéndose en el contorno de una de
ellas, un hilo o bramante cosido a la misma caja, el cual
forma un contorno de forma que, tirando de uno de sus
extremos, se va rasgando el envase, hasta llegar al otro
extremo del bramante, quedando entonces formada una tapa que
30 queda unida al resto del envase, por la porción en la cual
no existe el mencionado bramante.

Con el fin de que sea factible poder tirar del extremo
conveniente, éste sobresale un poco y queda adherido a la
caja por medio de un pequeño precinto de papel engomado, que
35 afectará la forma de un círculo o cualquier otra figura.

En los dibujos de la hoja adjunta y a título de ejemplo,
se representa un caso de realización práctica del envase
descrito, en el caso de adoptar éste, la forma de un prisma
de base cuadrada.

40 La figura 1, representa la lámina de cartón recortada y
con el hilo cosido, dispuesta para formar el envase o caja
y la figura 2, representa la caja ya formada, vista en pers-
pectiva.



Vemos como el envase está formado por cuatro caras -1- y
45 una pestaña -2- que sirve para formar el prisma. La parte supe-
rior presenta cuatro pestañas -3- y otras cuatro -3- en la par-
te inferior sirven para formar las bases. El hilo o bramante
-4-, queda cosido, siguiendo el contorno que forman tres de las
caras, quedando uno de sus extremos algo más largo, sujeto al
50 envase por medio de un pequeño precinto -5-.

Se fabricará el envase descrito de cartón, cartulina y papel,
cualquiera que sea su grueso, o un material análogo. Variarán
sus dimensiones, forma y acabado, así como la longitud, color
y grueso del hilo y del precinto y, en general, cuanto no altere,
55 modifique o cambie la esencialidad del Modelo de Utilidad objeto
de la presente memoria descriptiva.

===== N O T A =====

Se reivindica como objeto de este Modelo de Utilidad:-

1ª.- Un envase perfeccionado para cloruro sódico, esencialmente
60 constituido por una caja prismática de cartón, cartulina o
papel, cualquiera que sea su grueso, formada por una lámina
de dicho material, cortada bien sea a troquel o a mano o por
cualquier otro medio, cuyas bases menores están formadas
por la prolongación de sus caras dobladas perpendicularmente
65 a ellas y pegadas unas a otras, caracterizándose dicho envase
porqué la apertura del mismo se efectúa por medio de un hilo
o bramante cosido alrededor de parte del contorno de
la base superior, de manera que deja una cara libre con
el fin de que al tirar del mismo se rasga, siguiendo la línea
70 del cosido del envase, quedando formada una tapa que queda unida

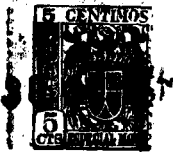

a la caja por la cara donde no hay hilo.

2º.- El propio envase de la reivindicación anterior, que se caracteriza porqué el hilo o bramante que determina la línea por la cual se abre la caja al tirar de él, tiene un extremo final algo más largo, quedando sujeto al envase por un pequeño precinto de garantía de papel engomado o similar.

3º.- Un envase perfeccionado para cloruro sódico.

Consta la presente memoria descriptiva de cuatro hojas foliadas escritas por una sola cara.

BARCELONA, 30 de JULIO de 1.951.

P. A.

M. d. M.



Fig. 1

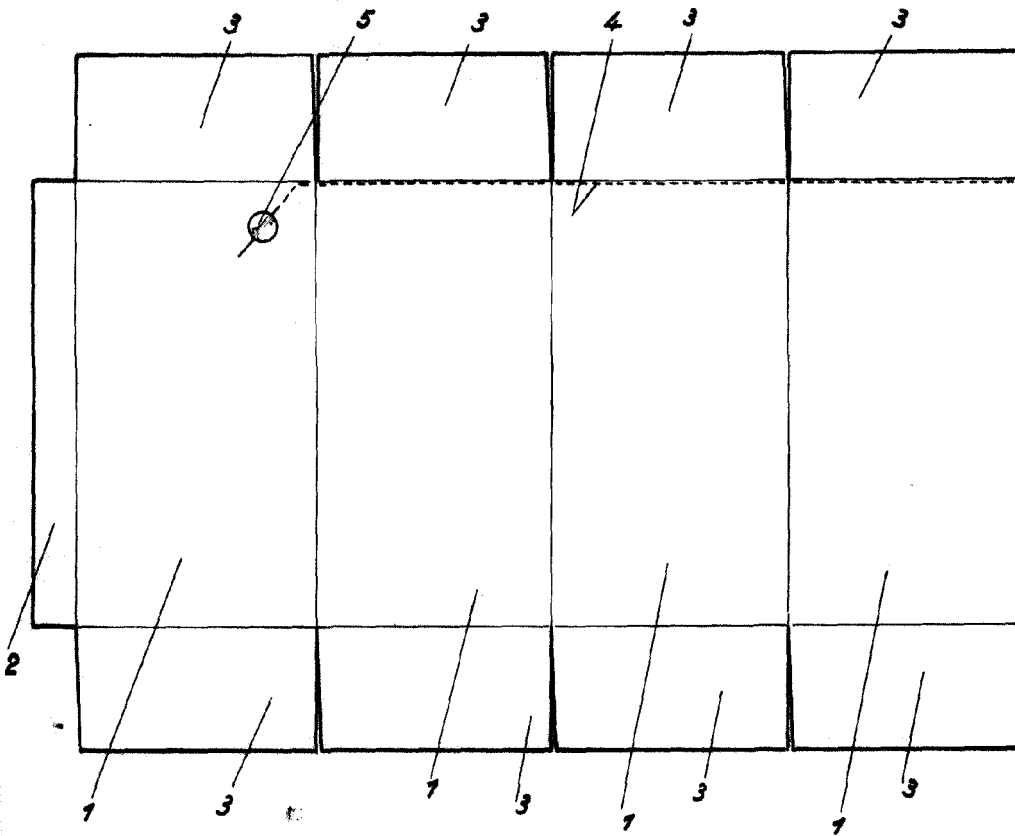
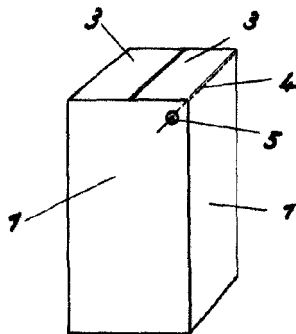

Fig. 2



Escala variable.

M. d. Manich