

15



27133

27133

MEMORIA DESCRIPTIVA

que se acompaña a

la solicitud de

un MODELO DE UTILIDAD por VEINTE AÑOS en ESPAÑA

a favor de

ACCESORIOS INDUSTRIALES S.A, residente en MADRID, Ca-
lle de Villanueva nº 26,

p o r

" UN GANCHO PARA ACOPLAR A TRACTORES AGRICOLAS COMO
DISPOSITIVO DE ENGANCHE DE REMOLQUES ".

Inventor: Don Juan Seguela Nogue, de nacionalidad
francesa.

////



5

La invención a que se refiere la presente Memoria, constituye una novedad industrial con características y ventajas que la hacen merecedora del privilegio de explotación exclusiva que por ella se solicita, de acuerdo con las prescripciones del Estatuto vigente de la Propiedad Industrial de 26 julio de 1929, publicado el 30 de abril de 1930.

10

El procedimiento de unir los remolques a los tractores agrícolas consiste generalmente en acoplar a la barra de tracción del tractor la argolla de enganche del remolque, procedimiento por el cual sufre la bomba hidráulica, con los trastornos consiguientes.

15

Para evitar este mal se ha ideado el gancho a que nos referimos y que vamos a describir con ayuda del dibujo que se acompaña.

20

Tal como muestra la figura 1ª, el gancho está constituido por una pieza de forma aproximadamente triangular 1, provista de un orificio en su parte más ancha. En este orificio se apoya la argolla de la lanza de tiro del remolque que ha de ser arrastrado. Esta argolla, a causa de los grandes baches y desniveles existentes en el campo, podría saltar y perder su sujeción y para evitarlo se ha dispuesto un cierre, representado con el nº. 4 en la figura 1ª, que va fijo en la parte superior de la pieza indicada. Este cierre tiene dos posturas: una la de abierto, y otra la de cerrado. Sus posiciones se representan también en la figura 1ª. Abriéndole se introduce la argolla y cerrándole se evita el que ésta se salga de su emplazamiento.

25

30

El mecanismo que queda descrito va unido a dos perfiles representados en la figura 3ª, los cuales están dispuestos para la fijación con cuatro tornillos nº. 6 a los cuatro taladros roscados que lleva el tractor en la parte inferior



... la diferencial del mismo.
... desmontable siempre.

... dar más consistencia
... forma irregular que
... parte posterior de la
... se mediante lalones
...

... Fig. 2ª es una repre-
... representada en la 3ª
... queda indistinto, medí-
... una unión completa
... evitándose por el cable

... lo cual se ha proce-
... cierre a que se os han
... dispositivo constituido
... del ramo, por su
... está ligado a

... que se le desce-
... que evita posib-
... descripción que
... detalles de la fabrica-
... que por ella cambi-
... que se desprende de
... reivindicación de la si-

REIVINDICACIONES

... El uso de
... reivindicaciones
... Un gancho por el cual
... de engarce de ro-
... en una pieza de forma

27133



65

con una abertura circular en su extremo más ancho, en cuya abertura se apoya la argolla de la lanza de tiro del remolque, no siendo posible el que esta argolla se salga por haberse dispuesto un cierre, fijo en la parte superior de la pieza referida, el cual cierre tiene dos posiciones, una de apertura y otra de cierre.

70

2ª.- Un gancho para acoplar a tractores agrícolas como dispositivo de enganche de remolque, caracterizado porque todo el mecanismo descrito va unido a dos perfiles dispuestos para fijarlo con tornillos a los taladros roscados que lleva el tractor, practicados en la parte inferior de la caja diferencial, por lo que el dispositivo es desmontable siempre que no se quiera utilizarlo.

75

3ª.- Se reivindica, por último, como objeto sobre el que ha de recaer el Modelo de utilidad que se solicita: "UN GANCHO PARA ACOPLAR TRACTORES AGRÍCOLAS COMO DISPOSITIVO DE ENGANCHE DE REMOLQUES".

80

Todo conforme queda descrito en la presente Memoria, que consta de cuatro páginas escritas a máquina y dibujos que se acompañan.

Madrid, 15 junio de 1.951.

ALFONSO UNGHIA

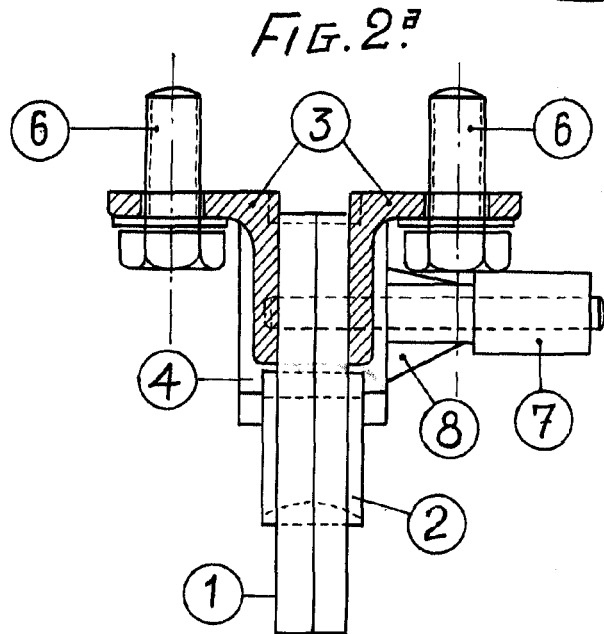
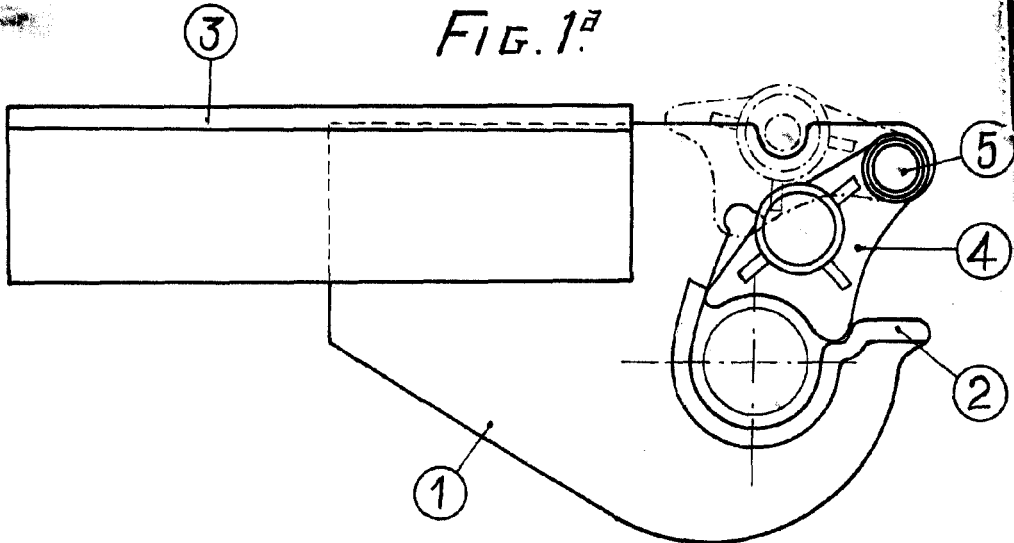

27133

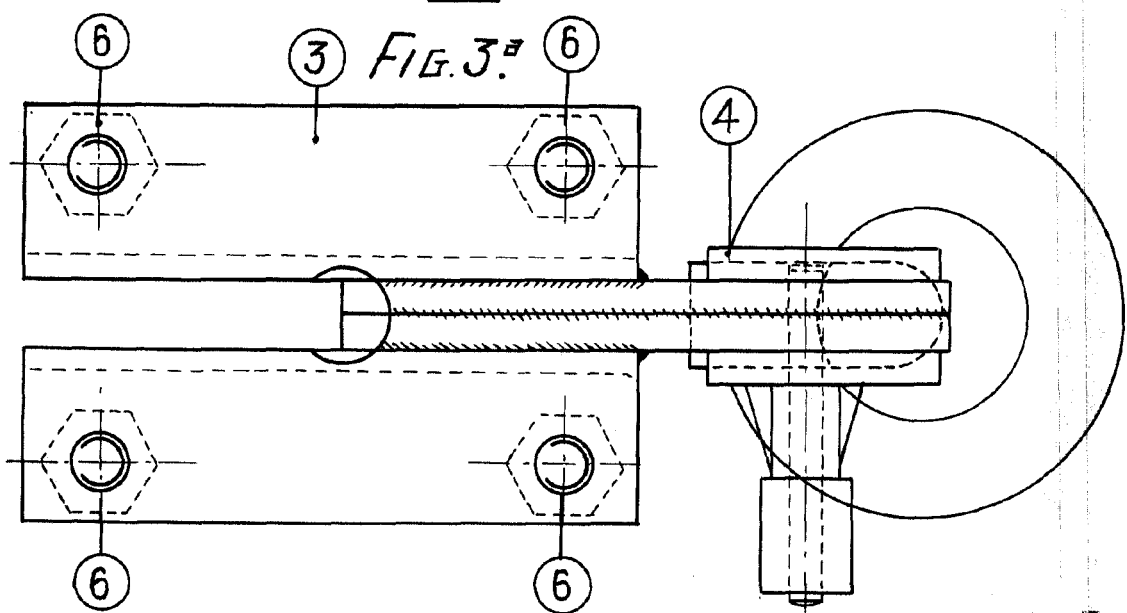

ESCUELA VARIABLE MADRID DE DIBUJO