

26309

26302



Memoria Descriptiva

Correspondiente a un MODELO DE UTILIDAD que por un periodo de veinte años, para toda España y sus Colonias, se solicita a favor de DON SEGUNDO DE LA CAL SANZ domiciliado en Valladolid, por " UN APARATO PARA LA CONFECCION DE QUINIELAS EN TODA CLASE DE APUESTAS DEPORTIVAS".

Se trata de un sistema de aparato aplicable a la confección de las quinielas de apuestas mutuas deportivas benéficas, o de cualquier otro género, accionado mecánicamente por el impulso que le proporciona la persona que lo utiliza, y para una mayor facilidad en la idea de lo que en esencia constituye el modelo de utilidad, pasamos a describir sus características con sujeción al plano que unido a la presente memoria se acompaña.

Montado en una caja de madera, materia plástica, etc, -A- cuyo frente queda constituido por un cristal, o cualquier otro elemento transparente -A'-, y adherido a éste interiormente una cartulina impresa con las instrucciones alusivas a las apuestas de que se traten, y demás inscripciones accesorias que se consideren convenientes, anuncios, publicidad, etc. Esta cartulina llevará igualmente una serie de perforaciones coincidentes con los huecos o casilleros que más adelante se describen, y que es por donde asoman los dados.

El fondo del armazón o caja indicado lleva 4 chapas, dos arriba y dos abajo para permitir su acoplamiento a la pared o lugar



en que se sitúe el aparato.

20 Su mecanismo interior es el siguiente: Sobre una tabla plana -B- o de cualquier otro material de dureza apropiada, van dispuestos dos rebajos en ambos costados a todo lo largo, haciendo de canal. En el frente y parte central de esta tabla -B- va montado un dadero -C- con cierto número de casilleros, con
25 interiores inclinados y base plana para asiento del dado, haciendo todo un cuerpo en el centro de la tabla -B-.

Los rebajos haciendo canal de los cantos de dicha tabla, van enraillados sobre dos junquillos -D- acoplados en las caras laterales internas de la caja -A-, con la suficiente holgura para
30 cumplir el movimiento vertical necesario para dar impulso a los dados.

Este bloque constituido por dadero y tabla, va suspendido sobre cuatro anillas -E- dos de ellas sujetas a la parte superior interior de la caja y las otras dos sobre la cara posterior del bloque tabla-dadero, quedando suspendido en esta forma
35 por dos elásticos de goma -F-.

En la parte central de abajo de la tabla-dadero un orificio para sujetar un manillar de madera -G- que es el que proporciona el impulso vertical del dadero interior.

40 Dentro de cada uno de los casilleros del dadero, va un dado y numerados en cuatro de sus caras, o señalado con los signos é indicaciones que se estimen convenientes según la clase de apuestas a que se destine el aparato.

45 Debe hacerse constar que la anchura de los casilleros del dadero, con relación al dado, se le ha quitado a este último un movimiento, por lo que dos caras del mismo quedan siempre escondidas. La combinación de los números, cifras, signos, etc, de los dados, está estudiada en cada caso de forma adecuada a la índole de la clase de apuesta de que se trate.

Descrito que queda el modelo de utilidad, debe hacerse



55 constar que lo expuesto es susceptible de modificaciones de de-
talle, siempre que las mismas no alteren la esencialidad del
aparato en sí, pudiendo variar la clase de materias a emplear
ya que como es lógico se podrá fabricar en distintas calidades
y en diversos tamaños, incluso para uso individual, suprimándose
60 o nó el tirador -G- é incluso los elásticos de goma, colorido,
etc.

N O T A

Consideramos que el Modelo de Utilidad debe de reacer so-
bre las siguientes

R E I V I N D I C A C I O N E S

65

Primera: UN APARATO PARA LA CONFECCION DE QUINIELAS EN TODA CLA-
SE DE APUESTAS DEPORTIVAS caracterizado por un armazón o caja,
cuyo frente queda constituido por una materia transparente, lle-
vando adherido interiormente una carjulina impresa con instruc-
70 ciones alusivas a las apuestas de que se traten, y una serie de
perforaciones coincidentes con unos casilleros, por donde asoma
la cara de unos dados.

70

Segunda: UN APARATO PARA LA CONFECCION DE QUINIELAS EN TODA CLA-
SE DE APUESTAS DEPORTIVAS caracterizado por la reivindicación
75 primera y por que en el interior de la caja o armazón reseñado
en reivindicación exterior va dispuesta una tabla plana, que lle-
va practicados dos rebajos a todo lo largo en ambos costados ha-
ciendo canal, estando montado en el frente y parte central de esta
tabla, un dadero con un número varáable de casilleros, con sus
interiores inclinados y la base plana para asiento del dado, ha-
80 ciendo todo un cuerpo en el centro de la tabla mencionada.

80

Tercera: UN APARATO PARA LA CONFECCION DE QUINIELAS EN TODA CLA-
SE DE APUESTAS DEPORTIVAS caracterizado por las reivindicaciones
anteriores y por que los rebajos haciendo canal de los cantos de
85 la tabla reseñada en reivindicación segunda, van enrailados sobre
dos junquillos acoplados en las caras laterales internas del ar-

85



mazón o caja, con la suficiente holgura para cumplir el movimiento vertical necesario para dar impulso a los dados, a cuyo efecto el bloque constituido por la tabla y dadero va suspendido por unas
90 anillas y unos elásticos de goma, llevando acoplado en la parte inferior un manillar para facilitar el impulso al dadero.

Cuarta: UN APARATO PARA LA CONFECCION DE QUINIELAS EN TODA CLASE DE APUESTAS DEPORTIVAS caracterizado por las reivindicaciones anteriores y porque dentro de cada uno de los casilleros del dadero va un
95 dado numerado en todas o varias de sus caras, según la holgura del casillero, ya que de no estar señaladas alguna de dichas caras, se suprimiria un movimiento del dado, de forma que la cara o caras no señaladas, quedasen siempre escondidas.

Quinta: UN APARATO PARA LA CONFECCION DE QUINIELAS EN TODA CLASE
100 DE APUESTAS DEPORTIVAS.

Tal y como se describe en la presente memoria que consta de cuatro hojas mecanografiadas, escritas por una sola cara y plano que unido a la misma se acompaña.

Madrid a 29 de Marzo de 1.951

JUAN DEL VALLE

P.P.



FIG. Nº 1



FIGURA 2.



FIGURA 3.

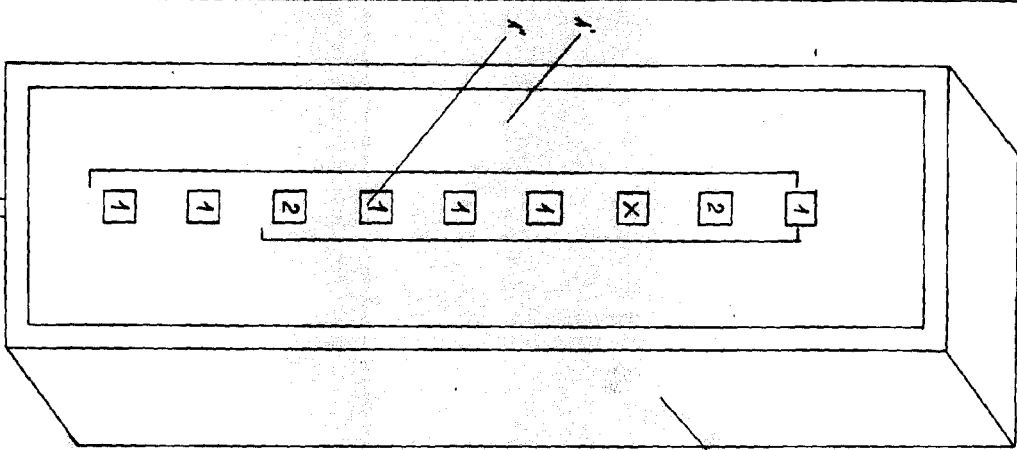

FIGURA 4.

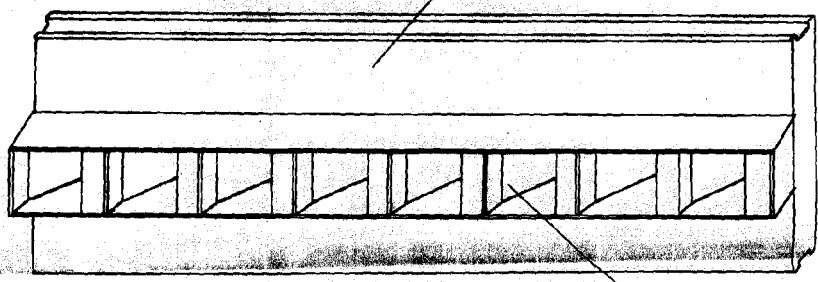

FIGURA 5.

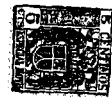
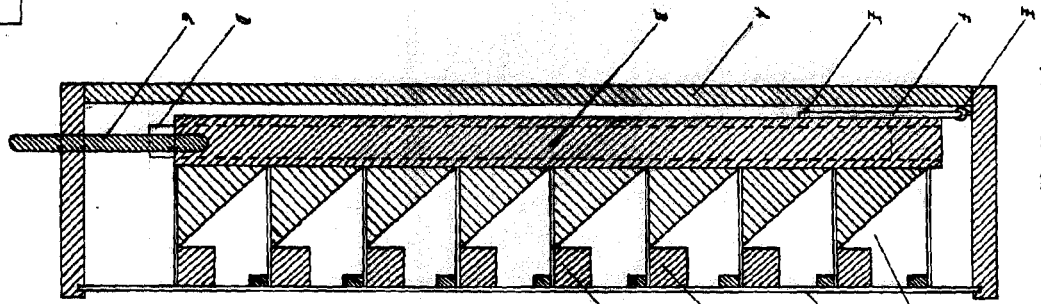

Escala variable

FIGURA 6.

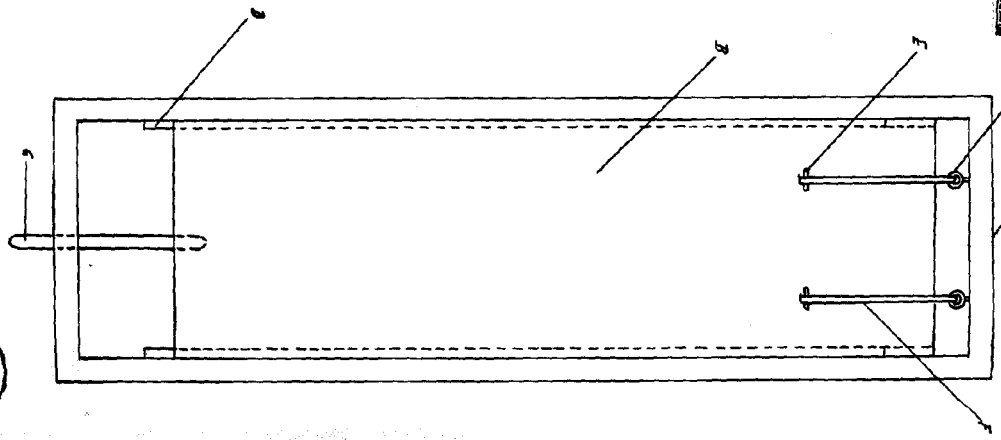
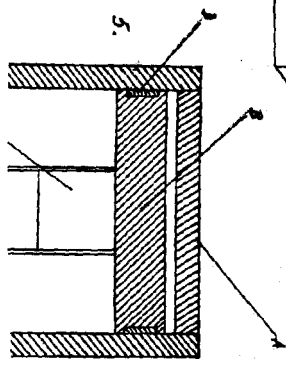
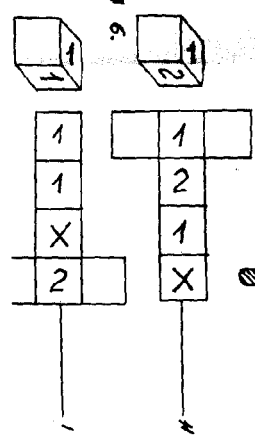

Madrid 21 Mayo 1911
 P.º P.
(Signature)
 1911