

26240

26240



M E M O R I A D E S C R I P T I V A
DE UNA PATENTE DE MODELO DE UTILIDAD, POR VEINTE AÑOS EN ES-
PAÑA, A FAVOR DE LA INDUSTRIAL CERRAJERA, S.A., DE NACIONA-
LIDAD ESPAÑOLA, RESIDENTE EN ELORRIO (Vizcaya),

s o b r e :

"PESTILLO O PALANCA PERFECCIONADA PARA CERRADURAS"

-o-o-o-o-o-o-o-o-o-o-o-

La presente patente de modelo de utilidad se refiere a un
pestillo o palanca, perfeccionado para cerraduras, que ofrece,
entre otras, la ventaja de emplear menos materia prima en su
fabricación, eliminando diversas piezas, de los tipos que ac-
tualmente se fabrican, como también parte de mano de obra, de-
bido a la sencillez de su construcción.

Para mejor comprensión del objeto de este registro, en
los dibujos adjuntos, y a título de ejemplo no limitativo, se
representa una forma de ejecución práctica, en los que:

10 La figura 1ª, constituye una vista de frente y de costado,

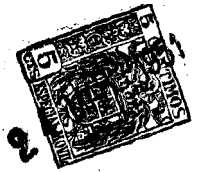

de la palanca o pestillo para cerraduras, del tipo corriente, y

La figura 2ª, representa una vista de frente de la palanca o pestillo, otra sección de costado, y otra sección en planta de la cabeza, de una palanca o pestillo, construida de acuerdo con los principios que informan este registro.

De acuerdo con dichos dibujos, en la figura 1ª, se designa la chapa central (1) de la palanca o pestillo, y los seis casquillos suplementarios (2), soldados a la chapa (1), para formar la cabeza de la palanca, y en la figura 2ª, designamos la palanca o pestillos (3), de una sola pieza.

El funcionamiento es idéntico en las dos palancas o pestillos, pero la economía de la materia prima y mano de obra, es mayor en la palanca o pestillo que se protege, que en la que actualmente se fabrica, por cuanto se suprime la fabricación de los seis casquillos suplementarios y la soldadura de los mismos a la chapa central, ya que en el objeto que se protege, la palanca o pestillo es toda ella de una sola pieza.

Si bien la forma de ejecución aquí descrita, constituye aplicación preferente del presente registro, ha de entenderse que la misma no queda, en forma alguna limitada, y que podrán introducirse modificaciones de forma y de detalle, sin que ello altere su esencialidad.

NOTA

En resumen; la presente patente de modelo de utilidad, recaerá sobre las siguientes reivindicaciones:

1ª.-Pestillo o palanca perfeccionada para cerraduras, que se caracteriza por comprender una chapa central, de una sola pieza, suprimiendo los seis casquillos suplementarios y la soldadura de los mismos, para formar la cabeza de la palanca o pestillo.

26240



2a.- PESTILLO O PALANCA PERFECCIONADA PARA CERRADURAS.
Según se describe en la presente memoria que consta de
tres hojas escritas a máquina y dibujos.

Madrid, 24 de marzo de 1951

A handwritten signature in dark ink, appearing to be 'M. J. ...', written over the date.

26240



FIG. 1

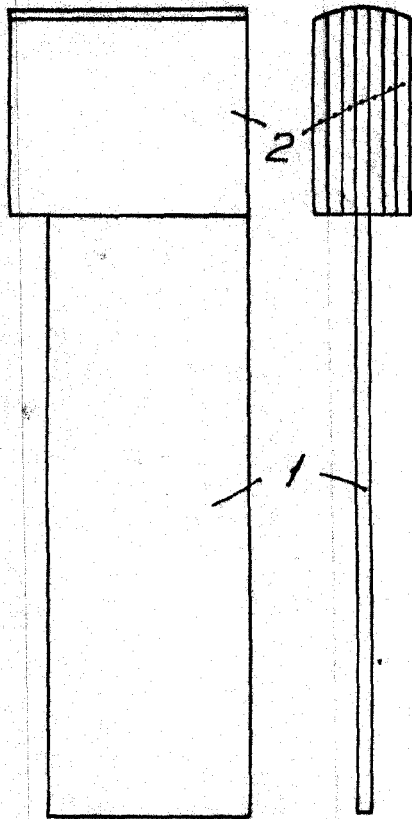
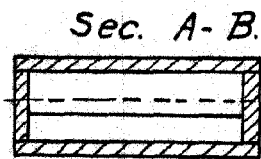
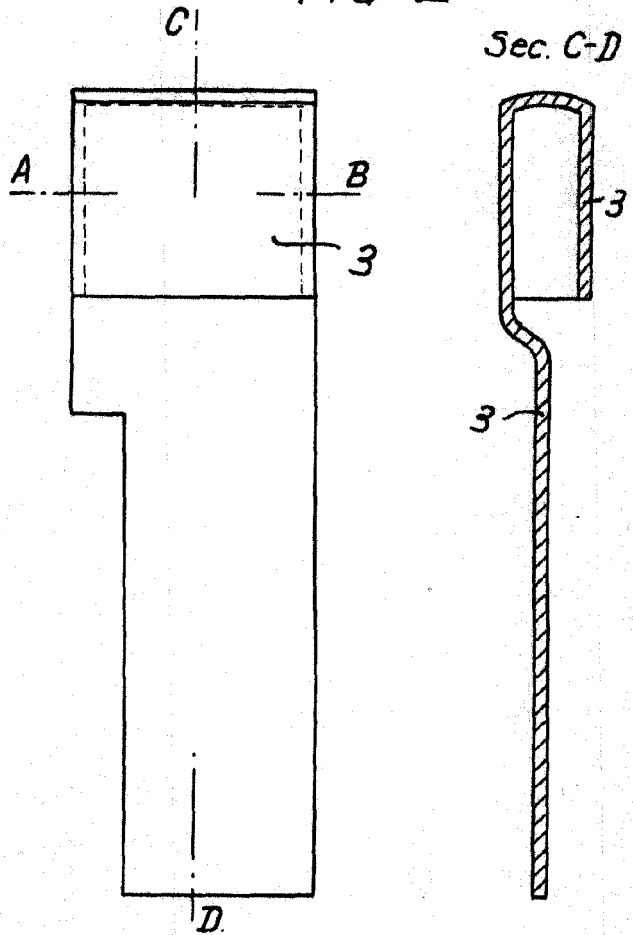

FIG. 2



ESCALA MARRASQUIN
Madrid de *[Signature]* 19 *[Signature]*