

25498



25498

MEMORIA DESCRIPTIVA

que se acompaña
a la solicitud de

UN MODELO DE UTILIDAD POR VEINTE AÑOS en ESPAÑA,

a favor de

Irgas S.L., residente en San Sebastian (Guipuzcoa),
Calle Mari nº 3,

por

«NUEVO MODELO DE SOPORTE PARA LAMPARA PORTATIL»

Inventor: Don Mario Viani, de nacionalidad española.

RESERVA



5

La invención a que se refiere la presente memoria, constituye una novedad industrial con características y ventajas que la hacen merecedora del privilegio de explotación exclusiva que por ella se solicita, de acuerdo con las prescripciones del Estatuto vigente de la Propiedad Industrial de 26 de Julio de 1929, texto refundido, publicado el 30 de Abril de 1930.

10

La finalidad de este invento consiste en poder facilitar a los poseedores de vehiculos y al publico en general, un nuevo modelo de soporte para lampara portatil mucho más ventajoso que los que se conocen hasta la fecha.

15

Con objeto de facilitar la descripción del objeto que nos ocupa, se acompañan a la presente memoria unos dibujos que lo representan con todas sus características.

20

La tapa, mediante dos pernos (nº 15 del adjunto dibujo), gira hasta colocarse en posición de noventa grados con relación a la caja soporte marcada. En el interior de la caja se disponen dos chapas dobladas en angulo recto, como se representa en el dibujo, sobre las cuales se arrolla el cable conductor, el cual se suelda por un extremo a los dos polos de la lampara y por los otros dos extremos se sujetan a unas pinzas para la toma de corriente.

25

En la tapa se dispone un taladro de diametro suficiente para permitir el paso de la luz, si conviene tener la tapa cerrada. Detras de la bombilla hay una pequeña pieza concava a manera de reflector para concentrar el haz luminoso.

30

Como puede observarse por el dibujo del soporte que se acompaña, este modelo tiene la ventaja fundamental, entre otras, de permitir guardar el cable enrollado dentro de la misma caja. Otras ventajas considerables consisten en la sencillez de construcción, la seguridad en el manejo, funcionamiento sencillo y comodidad de empleo.



35

Hecha la descripción que antecede, es preciso añadir que los detalles de realización de la idea expuesta pueden variar, sin que por ello cambie la esencia de la invención, que es la que se desprende de los párrafos que anteceden y la que se reivindica en la siguiente

N O T A

40

En resumen: El Modelo de Utilidad que se solicita recaerá sobre las reivindicaciones siguientes:

45

1ª - Soporte para lampara portatil, caracterizado porque está constituido por una caja fabricada con chapa de metal o material plastico, cuya tapa gira sobre uno de los extremos de la caja hasta quedar abierta, formando un angulo la tapa con la caja de noventa grados.

50

2ª - Soporte para lampara portatil, caracterizado porque está constituido por la caja citada en la reivindicación anterior, cuya tapa tiene un orificio para que cuando esté cerrada pueda pasar el haz luminoso de la bombilla que va sujeta a un portalamparas solidario de la caja, que está formado por dos patillas, disponiendose detras de dicha lampara una pieza en forma de reflector para la concentración del haz luminoso.

55

3ª - Soporte para lampara portatil, segun las reivindicaciones anteriores, caracterizado porque la caja tiene en su interior una pieza doblada en angulo recto por sus extremos para permitir el arrollamiento del cable de conexión, estando dispuesto el conjunto del soporte en forma adecuada para permitir el arrollamiento del cable conductor alrededor de las patillas formadas por la pieza a que hace referencia la reivindicación anterior, pudiendose por consiguiente guardar este sin deterioro en el interior de la misma.

60



35

4ª - Soporte para lampara portatil, segun las reivindicaciones anteriores, caracterizado porque en la tapa, el orificio que deja paso al haz luminoso de la bombilla va provisto de una lente de material plastico para proteccion de la citada bombilla.

40

5ª - Se reivindica por ultimo, como objeto sobre el que ha de recaer el Modelo de Utilidad que se solicita: NUEVO MODELO DE SOPORTE PARA LAMPARA PORTATIL.

Todo conforme queda descrito en la presente memoria, que consta de cuatro paginas escritas a maquina por una sola cara y dibujos que se acompanan.

45

Madrid, 8 de Enero de 1951.

ALFONSO UNGRIA

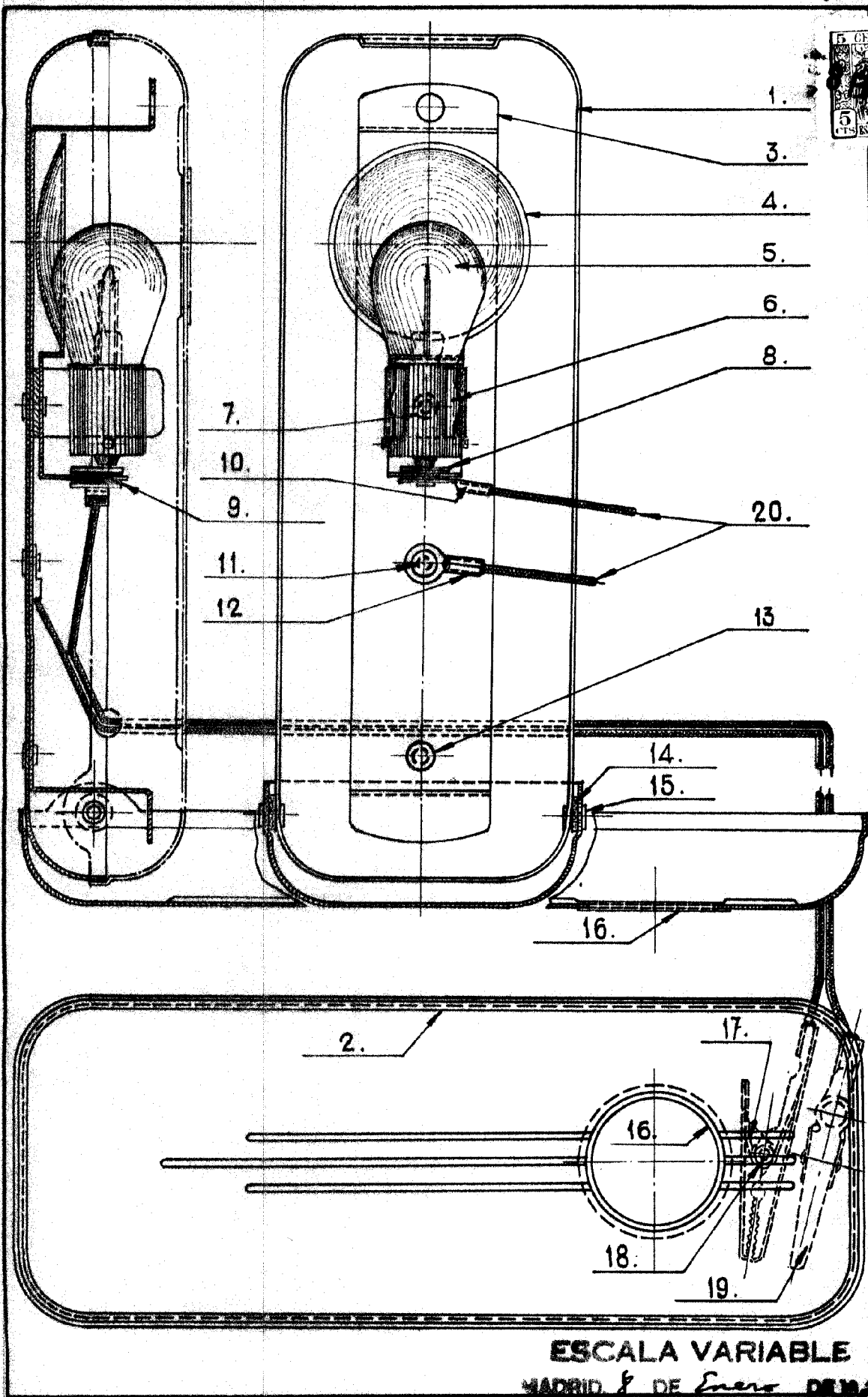

ESCALA VARIABLE

MADRID, 8 DE Enero DE 1905

ALFONSO VARGAS

[Handwritten signature]