



23745

MEMORIA DESCRIPTIVA  
que se acompaña  
a la solicitud de  
un MODELO DE UTILIDAD por VEINTE AÑOS EN ESPAÑA,  
a favor de  
Don Javier Vidal Sario, residente en PAMPLONA, Santo el  
Mayor nº 1,  
por  
"UN ARMARIO METALICO DESMONTABLE"  
Inventor: El solicitante, de nacionalidad española.

///////



5

La invención q que se refiere la presente memoria, constituye una novedad industrial con características y ventajas que la hacen merecedora del privilegio de explotación que por ella se solicita, de acuerdo con las prescripciones del Estatuto vigente de la Propiedad Industrial de 26 de julio de 1929, texto refundido, publicado el 30 de abril de 1930.

10

El armario metálico a que nos referimos se representa en vistas diferentes en los dibujos que se acompañan. Por estos dibujos, se advierte que el armario se compone solamente de 5 piezas distintas, las cuales, necesariamente repetidas algunas de ellas, hacen un total de 11 piezas. Estas 11 piezas se ensamblan sobre dos marcos de angulo, uno anterior y otro posterior.

15

En los dibujos a que nos referimos se indica con el n° 1 el marco anterior del armario; con el n° 2, las paredes laterales; con el n° 3 la pared posterior. La plancha n° 4 se utiliza para formar el techo, la base y el entrepaño central que separa el armario en dos cuerpos. En cuanto a la plancha n° 5, se usa para formar 4 entrepaños, marcados con este número en el dibujo.

20

25

La puerta es también metálica y está provista en su reverso de planchas de refuerzo provistas de orificios de ventilación, que se corresponden con ranuras abiertas, también con fines de ventilación, al cuerpo de la puerta. Ésta se completa con dos cerraduras, una para cada cuerpo del armario, ya que son dos estos cuerpos, uno superior y otro inferior, siendo también dos las puertas. En cada una de éstas, hay un tarjetero para colocar, si se considera necesario, la tarjeta que indique el nombre del usuario.

30

El armario descrito tiene considerables ventajas, pues por ser completamente desmontable, cabe en poquísimo espacio y es fácil de transportar. Las piezas de que se compone se



145

35

unen con un simple destornillador, no necesitándose otra herramienta. Se trata, por consiguiente, de un mueble sumamente resistente, de fácil almacenamiento y transporte, económico y muy apto para ser utilizado en viviendas diversas y especialmente en cuarteles, hospitales, hoteles de viajeros, etc.

40

Hecha la descripción que antecede, es preciso añadir que los detalles de realización de la idea expuesta pueden variar, sin que por ello cambie la esencia de la invención, que es la que se desprende de los párrafos que anteceden y la que se reivindica en la siguiente

NOTA

45

En resumen: El Modelo de Utilidad que se solicita, recaerá sobre las reivindicaciones siguientes:

50

1ª.- "Un armario metálico desmontable", caracterizado porque se compone solamente de cinco piezas distintas que, necesariamente repetidas, algunas de ellas, hacen un total de once piezas, que se ensamblan sobre dos marcos de ángulo, uno anterior y otro posterior, siendo dos de estas piezas, los costados del armario y una tercera, el respaldo, sirviendo la cuarta para formar el techo; la base y un entrepaño central de separación del armario en dos cuerpos y utilizándose la quinta para formar cuatro entrepaños.

55

2ª.- "Un armario metálico desmontable", según reivindicación anterior, caracterizado porque la puerta está provista en su reverso de planchas de refuerzo con orificios de ventilación que se corresponden con ranuras abiertas, también con piezas de ventilación, en el cuerpo de la puerta, y completándose ésta con dos cerraduras, una para cada cuerpo, superior e inferior, y un tarjetero donde se coloca la tarjeta con el nombre del usuario, si así conviene.

60

3ª.- Se reivindica, por último, como objeto sobre el que ha de recaer el Modelo de Utilidad que se solicita: "Un arma-

23745

23745



65

rio metálico desmontable".

Todo conforme queda descrito en la presente Memoria, que consta de cuatro páginas escritas a máquina y dibujos que se acompañan.

Madrid, 23 junio de 1950.

ALFONSO UNGRIA

A handwritten signature in dark ink, appearing to be "Alfonso Ungria", written in a cursive style.

23745

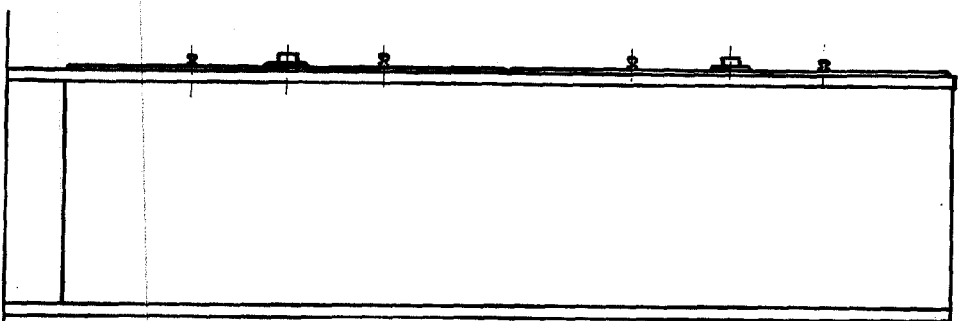

Costado

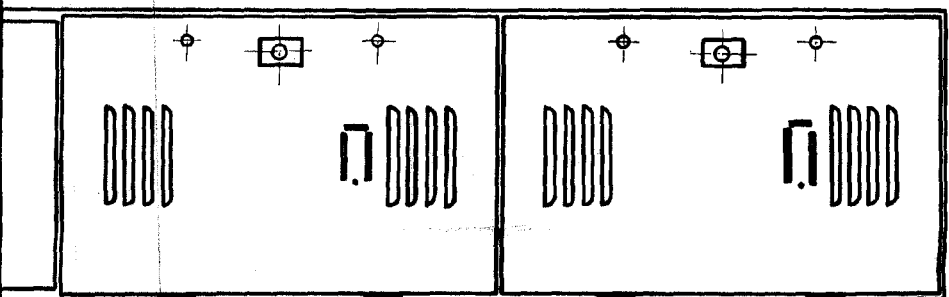

Frente

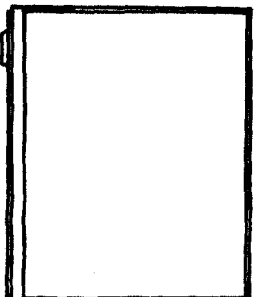

Planta

"Escala variable"

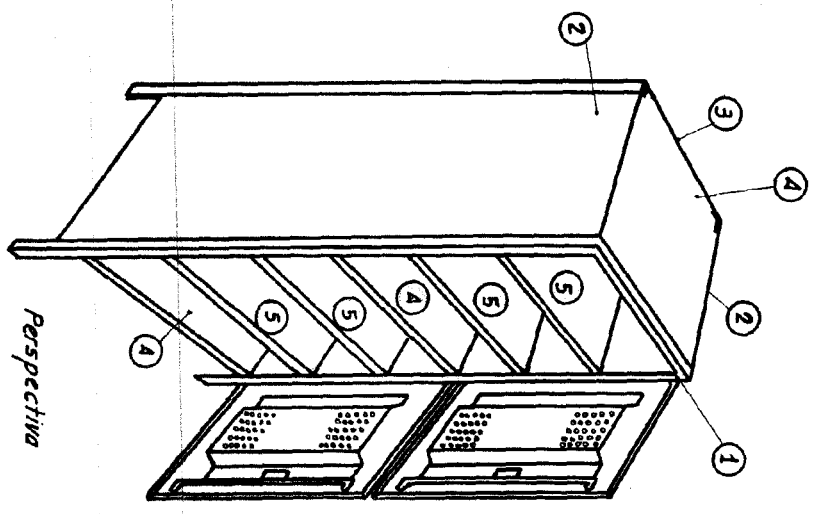

Perspectiva

Empresa Mayoristas  
 S.A.  
 DISTRIB.

Nº 8931 A 2 1360