

*Vicente Quirós*  *Montevideo*

21063

21063

MEMORIA DESCRIPTIVA

para un Modelo de Utilidad por veinte años por:= PLANCHADORA PLEGABLE A FAVOR de Dn. Vicente Quirós Montalbán, residente en BARACALDO (Vizcaya), Calle de Ramón y Cajal número 10 piso 1ª.

La planchadora plegable tiene por objeto, una vez de haber planchado, recogerse y no ocupar espacio en las habitaciones y el poder planchar con toda facilidad las distintas modalidades de planchado, ya que las prendas pueden meterse por el interior de la mesa (1). Dicha mesa va forrada con algodón y por el exterior con una tela fina (2). En la parte de la cabeza de la mesa (1), lleva una chapa de cinc (4) ondulada para poner la plancha. Dicha chapa ondulada va sujeta a la mesa por la ondulación exterior y por las interiores son más pequeñas como puede verse en el dibujo, con el objeto de dejar un espacio libre entre la tabla y la plancha y así evitar un calentamiento de la tabla que podría llegar a quemarse.

Dicha tabla o mesa lleva dos patas (5 y 6). La pata (5) va sujeta con dos bisagras (8) a la mesa y éstas a su vez unidas con dos ejes articulados (7), para poder abrirse y cerrarse.

Una vez de recogerse la pata (6), queda embutida en la pata (5), como se ve en el dibujo, habiendo que la planchadora no abulte apenas y pueda ser manejable y de esta forma no ocupe espacio.

NOTA

El presente Modelo de Utilidad consta de las siguientes reivindicaciones:

1ª.-"Planchadora Plegable" caracterizada porque puede recogerse y

Vicente Luvis



21063

-2-

no, ocupar espacio en las habitaciones y el poder planchar con toda facilidad las distintas modalidades de planchado, ya que las prendas pueden meterse por el interior de la mesa.(1).

25 Dicha mesa va forrada con algodón y por el exterior con una tela fina.

2ª. "Planchadora Plegable" conforme anterior reivindicación y por que en la parte de la cabeza de la mesa lleva una chapa de zinc ondulada para poner la plancha. Dicha chapa ondulada va sujeta a la mesa por la ondulación exterior y por las interiores son más  
30 pequeñas como puede verse en el dibujo, con el objeto de dejar un espacio libre entre la tabla y la plancha y así evitar un calentamiento de la tabla que podría llegar a quemarse.

3ª. "Planchadora Plegable" según reivindicaciones que preceden y  
35 y además porque dicha tabla o mesa lleva dos patas. Una de ellas va sujeta con dos bisagras a la mesa y éstas a su vez unidas con dos ejes articulados para poder abrirse y cerrarse.

Una vez de recogerse una de las patas queda embutida en la otra, haciendo que la planchadora no abulte apenas y pueda ser mane-  
40 jable y de esta forma no ocupe espacio.

4ª. "Planchadora Plegable".

Paracaldo 14 de Septiembre de 1949.

Vicente Luvis

21063

*Wm*

21063

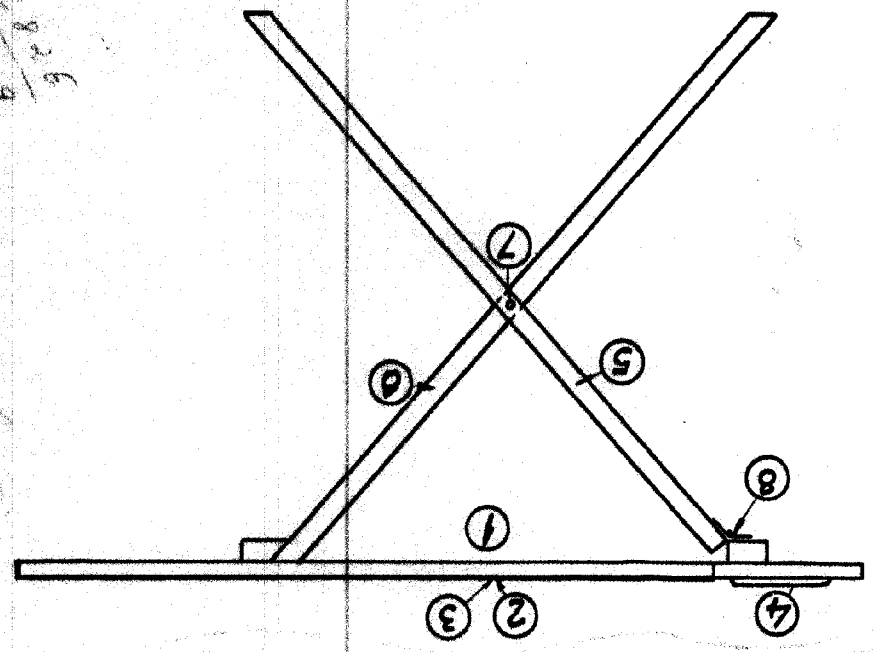
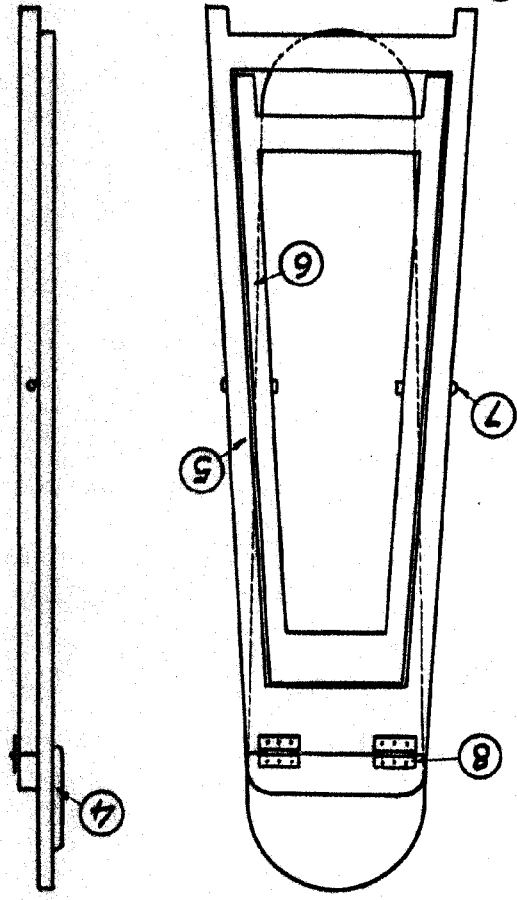
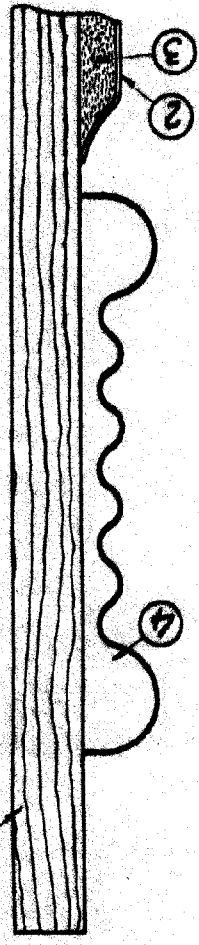
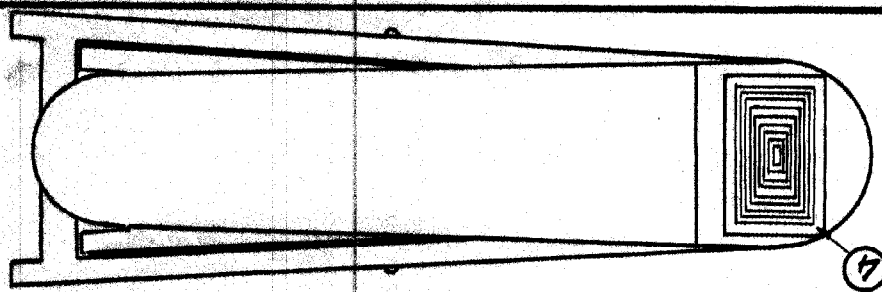

*A*

$6 \frac{11}{9}$   
 $\frac{8 \frac{1}{2}}{9}$

*Para el mismo*

Reproducible de Septiembre de 1949

*Viente Luvio*