

20332

20332



MEMORIA DESCRIPTIVA

del MODELO DE UTILIDAD, por 20 años, solicitado a favor de la Razón Social S.E.P.U., S. A., Sociedad constituida con arreglo a las Leyes Españolas, residente en Barcelona, calle Xiclá numero 8, por " UNA FIGURA DEFORMABLE ".

Este Modelo de Utilidad se refiere a una figura que puede ser la de un muñeco, la de un animal u otra cualquiera más o menos real o caprichosa, que se caracteriza por el hecho de que tanto el cuerpo como la cabeza, lo mismo que sus
5 extremidades, son completamente deformables de manera que pueden darse a las mismas las posiciones más variadas y grotescas sin peligro alguno para la integridad y conservación de la propia figura.

Para conseguir la finalidad propuesta las referidas fi-
10 guras comprenden un armazón o esqueleto de alambre perfectamente flexible formando la figura una masa de goma porosa que queda cubierta con una capa de goma compacta, pero formando una misma unidad con la primera. De esta manera, las



15 distintas partes de la figura de que se trata se deforman por la flexibilidad del armazón o esqueleto de la misma, permitiéndolo la esponjosidad de la masa de goma porosa que lo rodea y adaptándose a las distintas formas que pueden tomar, la capa de goma de recubrimiento que limita exteriormente la tantas veces mencionada figura.

20 En los dibujos de la hoja adjunta se representa a título de ejemplo un caso de realización practica de la figura de que se habla, presentada bajo la forma de un muñeco grotesco.

25 La figura 1, es una vista exterior de dicha figura señalándose con líneas de trazos diversas de las actitudes que pueden adoptar las partes que lo integran y en la figura 2, se representa el armazón o esqueleto metálico de la propia figura con la indicación de su contorno exterior.

30 Como se ha expuesto anteriormente, un armazón o esqueleto -1- de alambre que presente una buena flexibilidad se establece de acuerdo con la forma de la figura de que se trate, de manera que se encuentre a lo largo de las distintas partes que la integran preferentemente en forma de dos ramas longitudinales -1'- con lo que será posible una torsión longitudinal del miembro o parte afectada. El referido armazón queda alojado en el seno de una masa -2- de caucho poroso que recubre una hoja -3- más o menos gruesa de goma compacta.

35 La figura así obtenida irá decorada a uno o a más colores por cualquier procedimiento adecuado.

40 Como es consiguiente, variarán las dimensiones de dichas figuras, el motivo que representen y la finalidad a que se destinen ya que podrán emplearse como juguete, como elemento de propaganda o con cualquier otro objeto.



45 Variará así mismo todo cuanto afecte a los procedimientos
que se sigan y a los medios que se empleen para su fabrica -
ción y en general, en todo cuanto no altere, cambie o modi -
fique la esencialidad del objeto del Modelo de Utilidad
descrito.

----- N O T A -----

Se reivindica como objeto de este Modelo de Utilidad:-

50 1ª.-Una figura deformable esencialmente constituida por un
armazón o esqueleto de alambre flexible recubierto de caucho
poroso que constituye la masa de la figura de que se trata
y que va provista de una capa exterior de caucho compacto
de manera que las distintas partes que comprende la figura
de que en cada caso se trate, pueden tomar cualquier posición
55 o doblarse sobre ellas mismas, sin peligro alguno para la in -
tegridad de la propia figura.

2ª.-Las propias figuras en las que el armazón o esqueleto de
alambre que comprende, presentan en las partes correspondien -
tes a elementos salientes largos por ejemplo, las extremida -
60 des, si se trata de un muñeco o de la representación de un
animal, formado preferentemente por dos o más alambres longi -
tudinales, un tanto separados entre sí que permiten la tor -
sión longitudinal de la parte en que los mismos figuran.

3ª.-Una figura deformable.
65 Consta la presente memoria descriptiva de tres hojas folia -
66 das escritas por una sola cara.

Barcelona, 18 de JUNIO de 1949.

P. A.

JUAN LLORT

P.P.

FIG. 1

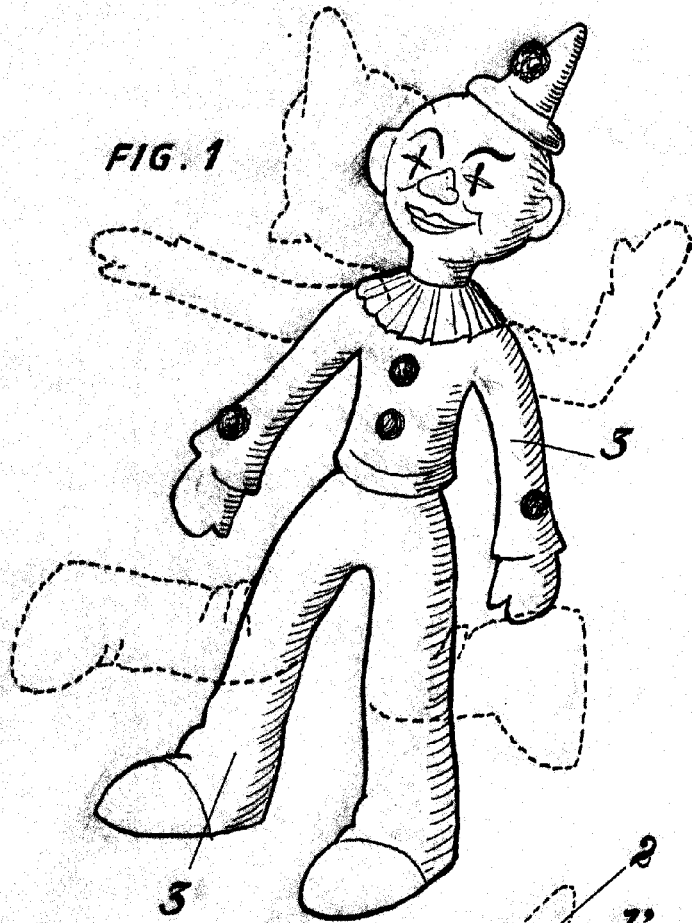

1949

FIG. 2

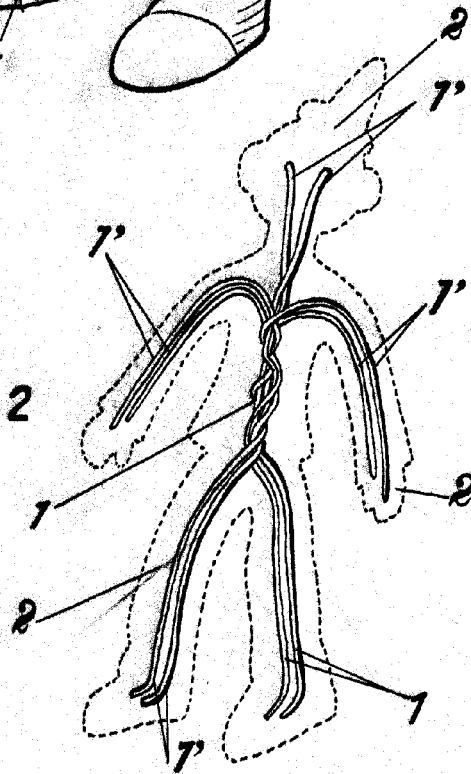

Escala variable.

BARCELONA, E. de España, DE 1942

JUAN LLORIJA
P.P.

J. Llorija