

18852



32.

EB. =

MEMORIA DESCRIPTIVA

para un Modelo de Utilidad por veinte años, por: = MESA - CAMILLA - que se solicita, a favor de Don José Gómez Orejón, residente en Madrid - calle, de Santa Engracia, número 152. =

= = = = =

El presente modelo de utilidad se refiere a una mesa - camilla, que constituye un solo mueble, cuya armadura puede ocupar dos posiciones; una en la que presenta en la parte inferior el recuadro para apoyo del tablero soporte del brasero, mientras que en los extremos superiores de las patas y mediante encajes adecuados descansa el tablero de la mesa; y otra, invertida respecto a la anterior, en la que el referido recuadro queda en la parte superior, para encima de él colocar el tablero con el orificio para el brasero, cuyo tablero queda así inmediatamente debajo del de la mesa, que descansa en los otros extremos de las patas, de modo análogo al caso anterior. Esas patas, en la parte no unida por el recuadro mencionado, lo van entre sí por una cruzeta similar a la corriente en las mesas.

La disposición que antecede tiene indudablemente la ventaja de reunir en un solo mueble dos y evitar el actual inconveniente de que al terminar el invierno, y no ser apropiado tener en una habitación una camilla vestida, con solo alterar el mueble



del modo reseñado queda transformado en mesa que tiene sitio para guardar el tablero del brasero, que casi resultará invisible y más en cuanto la mesa tenga un tapete.

5 Se comprende la infinidad de formas y tamaños de mesas -
camillas que pueden construirse, de acuerdo con las reivindica -
ciones que se establecen; así como las distintas maderas o mate -
riales con que pueden construirse; pero como tales variacio -
nes, como las que puedan hacerse en los detalles de su presenta -
ción, no afectan a la esencialidad reivindicada, darán lugar a
10 variantes igualmente comprendidas y protegidas por el presente
registro.

En esta idea las adjuntas figuras corresponden únicamen -
te a una forma de ejecución, sin carácter alguno limitativo, que
presentamos a título de ejemplo de realización, para mayor con -
15 creción de esta memoria descriptiva.

La figura 1 representa la perspectiva esquemática del
conjunto de la armadura del mueble.

La figura 2 muestra la proyección en alzado de la misma,
con el tablero porta-brasero colocado en su sitio para utilizar
20 el mueble como camilla.

La figura 3 de modo análogo, se refiere al mueble utili -
zado como mesa.

La figura 4 presenta en planta y perfil dicho tablero so -
porte del brasero.

25 La figura 5 corresponde a la vista por la parte de deba -
jo del tablero de la mesa.

Con referencia a dichas figuras y a los números que sobre
ellas designan las distintas partes y elementos del mueble repre -
sentado, su descripción es como sigue:

30 La armadura se compone de las patas 1, que terminan por



uno y otro extremo en partes redondeadas 2 y 3, que sirven indis-
tintamente para apoyarse en el suelo y para alojarse en los alveo-
los o rebajos 4 del tablero 5 de la mesa.

5 Esas patas, se unen entre sí por un lado por el recuadro
6 y por el otro por la cruceta 7.

Quando la mesa-camilla se ha de utilizar para esta última
aplicación, el tablero 8 -figura 4- destinado a soportar el bra-
sero, se coloca -figuras 2 y 1- sobre el referido recuadro 6.

10 Quando por el contrario el mueble se destina a mesa solo,
la colocación de la armadura es inversa a la de la figura 1, la
cruceta 7 queda en la parte inferior -figura 3- y el tablero 8
porta-brasero se coloca encima del recuadro 6 que queda en la par-
te superior.

15 En uno y otro caso, respectivamente, el tablero 5 de la
mesa se coloca sobre los extremos 2 y 3 de las patas 1.

 N O T A

El presente modelo, consta de las siguientes reivindicaciones:

20 1. - Mesa-camilla, caracterizada porque está constituida
por la armadura, el tablero que soporta el brasero y un tablero-
mesa único; de los cuales, la primera, a su vez está formada por
las patas, unidas entre sí, por un lado por un recuadro apropiado
para servir de apoyo a dicho tablero-soporte y por el otro por
una cruceta de la forma usual en las mesas.

25 2. - Mesa-camilla, según lo reivindicado en el punto an-
terior, caracterizada porque dichas patas terminan por sus dos
extremos de forma apropiada para encajar en los correspondientes

18852

4. -

24



alveolos o alojamientos dispuestos en la parte inferior del table -
ro-mesa, lo mismo cuando se disponga la armadura de modo que el
tablero-soporte del brasero quede en la parte inferior (empleo
del mueble como camilla), que si invertida la armadura, tal ta -
5 blero queda debajo del tablero-mesa (empleo como mesa).

3. - MESA - CAMILLA -

Según se describe y reivindica en esta memoria descripti -
va y se ilustra y detalla con los planos que a la misma se acom -
pañan.

10 La cual consta de cuatro hojas, foliadas y escritas a má -
quina por una sola de sus caras.

Madrid, a 24 de Diciembre de 1948. =

18852

Fig. 1.

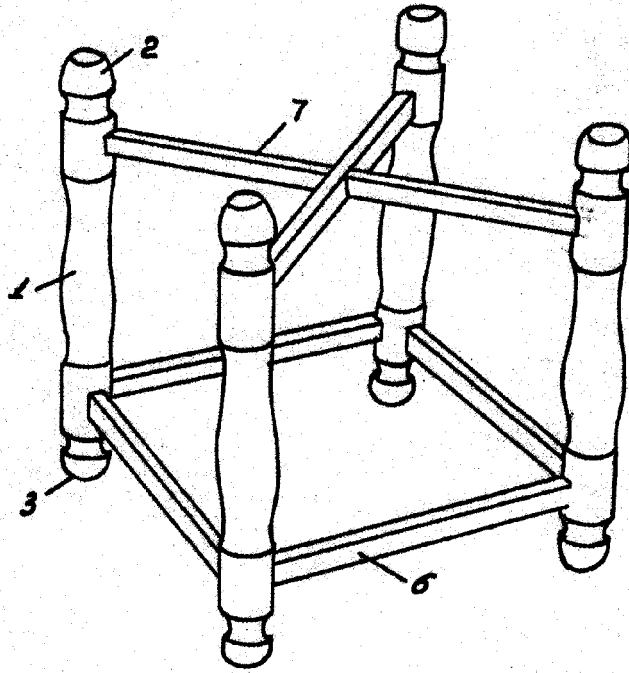

Fig. 2.

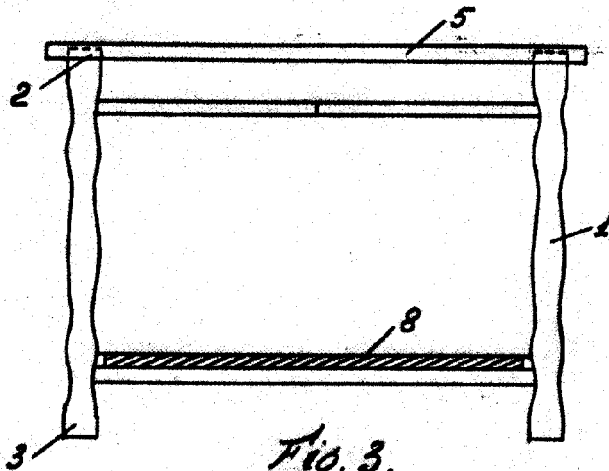
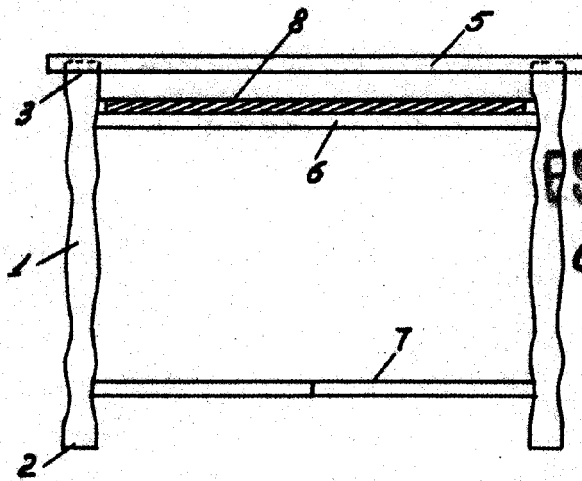

Fig. 3.



ESCALA VARIABLE

Alm

15 31175

Fig. 4.

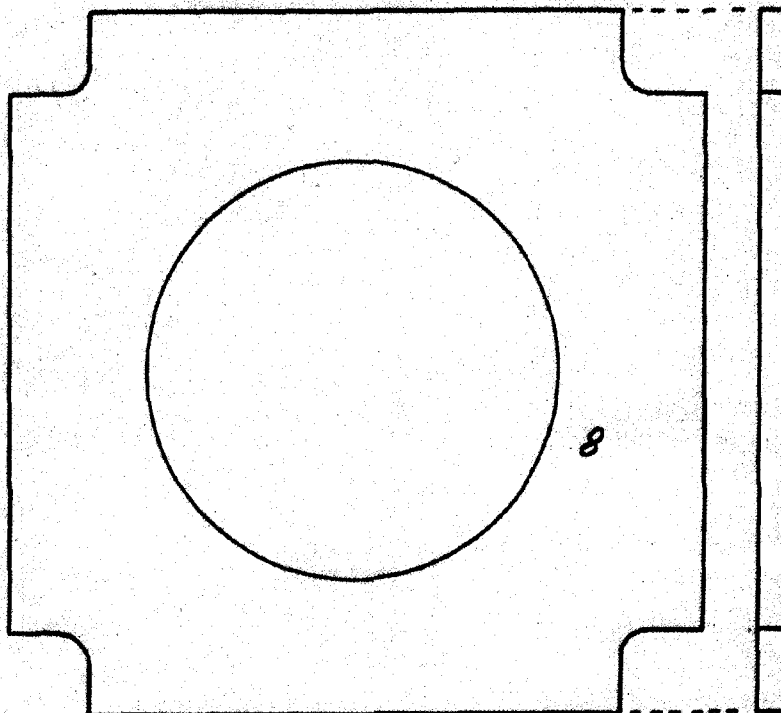
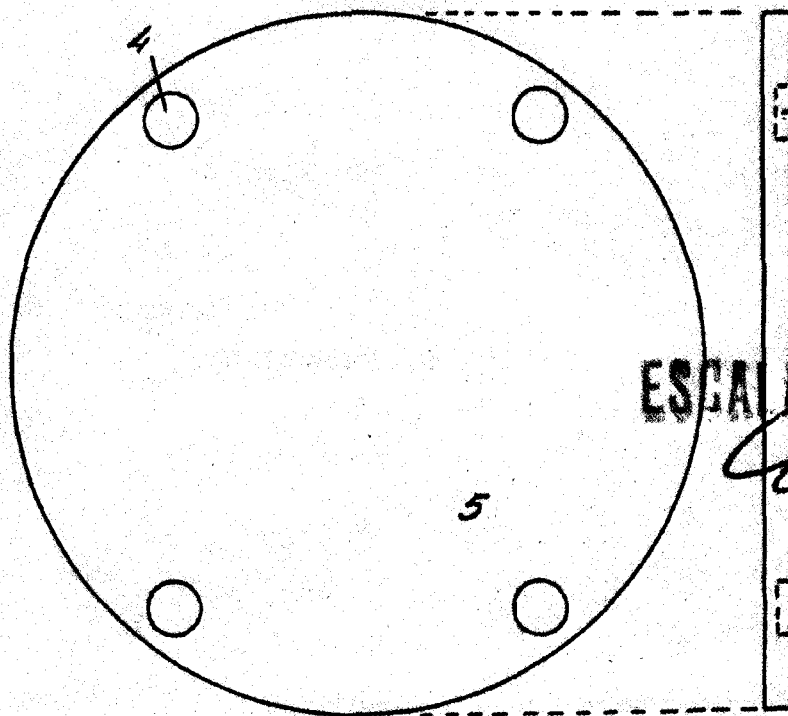

Fig. 5.



ESCALA VARIABLE

[Handwritten signature]