

18778



H/v.

18778

MEMORIA DESCRIPTIVA

que se acompaña a la solicitud de un modelo de utilidad por veinte años en España, por: " T O A L L E R O ", a favor de los Sres. Don Alberto y Don Carlos Fernández Hermida, residentes en El Ferrol (La Coruña) Ganalejas, 105.-

=====

El presente modelo de utilidad se refiere a un toallero en el cual la barra o barras destinadas a soportar las toallas están dotadas de un relieve o saliente longitudinal destinado a impedir que las referidas toallas puedan resbalar y caer.

5        Ese saliente o relieve puede conseguirse sea por una tira de goma de perfil adecuado, incrustada en una canal dispuesta al efecto en toda la longitud de la barra del toallero; o sea haciendo tal barra, al fabricarla, ya con el saliente o relieve formando parte de ella.

10        Lo primero es apropiado cuando las barras de los toalleros son de cristal o madera y lo segundo es conveniente si se las hace de baquelita o materiales similares.

La disposición que se reivindica es adaptable a cualquier for-

18778

2.-

10



ma y tamaño de toallero y a todas sus barras, pudiendo la tira de resalte o relieve tener cualquier forma estriada que se considere apropiada para evitar el resbalamiento de las toallas. Además, como se ha indicado, puede adoptar diversas formas de ejecución según se trate de barras de cristal, madera, pasta o porcelana. Pero como cualquiera de tales modificaciones en la realización del modelo de utilidad, no afectan a la esencialidad reivindicada, darán lugar a variantes igualmente comprendidas y protegidas por el presente registro.

10 En esta idea, las adjuntas figuras corresponden únicamente a formas de ejecución sin carácter alguno limitativo que presentamos a título de ejemplo de realización para mayor concreción de esta memoria descriptiva.

15 La figura 1ª presenta la proyección del conjunto de un toallero en cuya barra (colocada en los correspondientes soportes) va dispuesta, a todo su largo, una tira de goma que presenta exteriormente el estriado adecuado para aumentar el rozamiento con las toallas.

La figura 2ª muestra la sección transversal de la barra del referido toallero.

20 La figura 3ª corresponde a la misma sección cuando la tira de goma está colocada en la correspondiente ranura dispuesta para su alojamiento.

25 La figura 4ª se refiere al caso de que la barra del toallero es de cualquier clase de pasta o material similar y conviene fabricarla con el resalte estriado ya preparado sobre ella misma.

La figura 5ª detalla la forma de la sección de la barra en tal caso.

30 Con referencia a dichas figuras y a los números que sobre ellas designan las distintas partes que interesan a los fines de esta memoria su descripción es como sigue:

18778

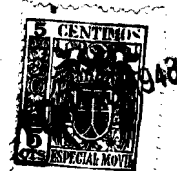

La barra 1 del toallero, en la primera de las formas de ejecución representadas, tiene practicada la canal 2, en la que se aloja la parte posterior de la tira de goma 3 que exteriormente presenta varias estrias que aumentan el rozamiento que sostiene a las toallas.

5 En la segunda forma de ejecución, al fabricar la barra 4 de pasta, baquelita o material similar, se hace en ella el saliente estriado y longitudinal 5 con el fin indicado.

N O T A.-  
=====

10 El presente modelo de utilidad comprende las siguientes reivindicaciones:

1.- Toallero caracterizado porque a todo lo largo de su barra (o barras) lleva dispuesta una canal de forma apropiada para alojar la parte posterior de una tira de goma que exteriormente, en la parte que queda fuera de la barra, presenta varias estrias dispuestas de modo que aumentan el rozamiento que sostiene a las toallas.

15 2.- Toallero según lo reivindicado en el punto anterior, caracterizado por la forma de ejecución en la cual al hacer la barra o barras del toallero de pasta, baquelita o materiales análogos, se hace directamente en ella ese resalte longitudinal estriado.

20 3.- " T o a l l e r o " .

Según se describe y reivindica en la presente memoria descriptiva y se ilustra con los dibujos que a la misma se acompañan.

Consta esta memoria de tres hojas foliadas y escritas a máquina por una sola de sus caras.

Madrid, a 10 de Diciembre de 1948.

GUILLERMO ROZÉ

18778

18778



1948

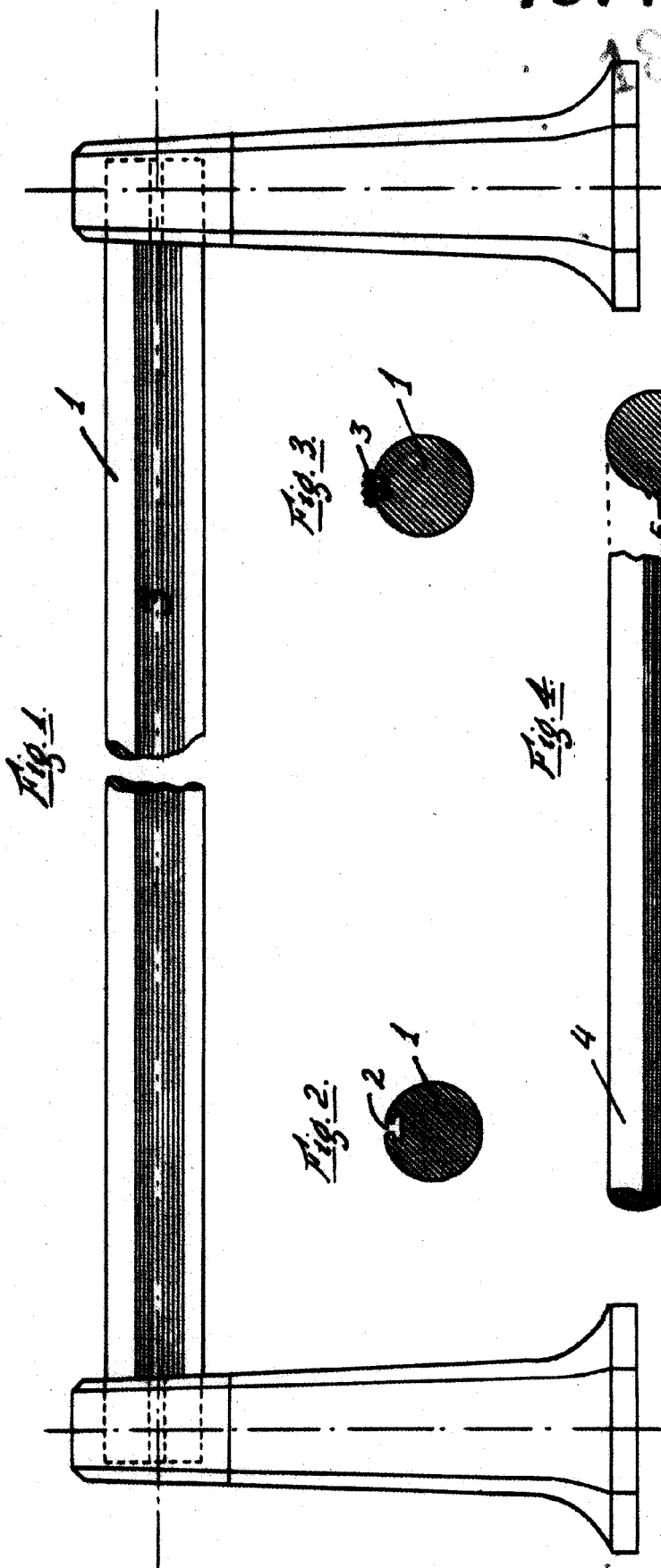

Fig. 1.

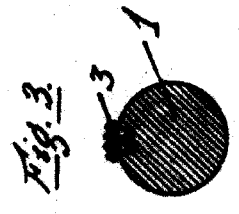

Fig. 3.

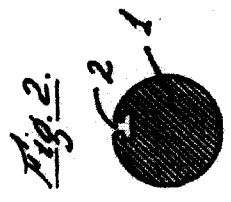

Fig. 2.

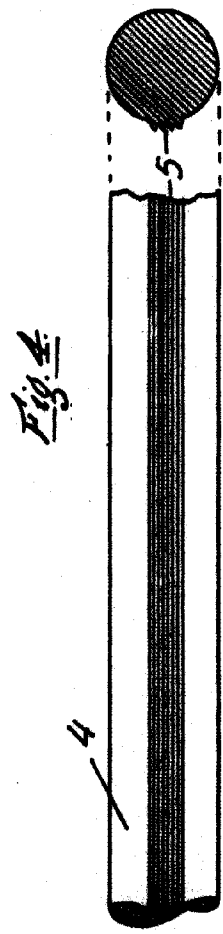

Fig. 4.



Fig. 5.

ESCALA VARIABLE  
GUILLERMO BOEB