

18676

18676



MEMORIA DESCRIPTIVA

---

---

Correspondiente a la solicitud de registro de un Modelo de Utilidad que, por veinte años, se solicita para España y sus Colonias, a favor de Don Pedro BONIQUET RIERA, de nacionalidad española, residente en Madrid, calle de Menéndez Pelayo número 45- 2ª, -----

P O R

" DOBLE CARTA-SOBRE "

---

---

Cada día es mayor el apremio de tiempo y, por tanto, la necesidad de reducir los trabajos lo más posible, para lograr, no sólo el ahorro del tiempo empleado en realizar una función, sino también el del coste de la misma, pues si bien uno pequeño para un particular carece de importancia, la tiene y grande para las importantes firmas comerciales, bancos y, en general, para cuantas oficinas se ven obligadas a dirigir cartas imprescindibles, pero de tipo formulario, que han de ser contestadas escuetamente en breves palabras por los destinatarios.

5  
10

Por otra parte, con frecuencia dichas cartas no ob--



tienen la debida respuesta o ésta es enviada con retraso, a causa del apremio de tiempo del destinatario de la carta.

15 A fin de evitar tales inconvenientes y lograr un medio rápido de enviar las cartas necesarias con la respuesta ya -- preparada reduciendo al mínimo el esfuerzo que supone la respuesta, se ha ideado y realizado el objeto de la presente Memoria, en la que es descrito, con referencia al adjunto dibujo, uno de los posibles ejemplos de realización.

20 Consta esencialmente de una hoja de papel, - Fig. 1ª - la cual se halla dividida en tres partes (2), que se encuentran unidas entre sí, la central con una de ellas mediante un simple dobles y con la otra con un trepado (3), para facilitar su separación del conjunto.

25 Los cuatro lados del rectángulo formado por la hoja, - se encuentran provistos de solapas (4) que se abaten sobre la misma cara de la hoja y de las cuales las dos correspondientes a los lados menores están engomadas (5) y en la prolongación del trepado están provistas de un corte angular (6) que  
30 separa las dos solapas.

En las dos partes extremas y por la cara opuesta se -- disponen las direcciones del destinatario y la de la casa remitente en la forma de un sobre ordinario.

35 De éste modo se puede escribir, en la cara interior, a mano, máquina o impreso, dejando los huecos precisos para las alteraciones que requiera el texto, y se doblarán unas partes sobre otras de tal manera que quede formado un sobre ordinario con la dirección del destinatario, el cual a su recibo podrá  
40 separar la parte dividida por el trepado, conservándola, y, -- una vez rellena la parte de contestación doblarla, cerrándola con la solapa engomada, con lo cual quedará ya dispuesta para su envío.

Naturalmente, el ejemplo de ejecución descrito podrá



29

45

ser alterado en materia, dimensiones, y detalles de forma, sin que ello suponga variación de sus características principales.

N O T A

EN RESUMEN: El presente modelo de utilidad que, por veinte años, se solicita para España y sus Colonias, ha de recaer - sobre las siguientes reivindicaciones:

50

1ª:- DOBLE CARTA-SOBRE, que se caracteriza por estar constituido por una hoja de papel dividida en tres partes provista en su contorno de solapas que se abaten sobre una de las caras de la misma, de modo que ésta pueda plegarse y quedar sujeta - por una de las solapas.

55

2ª:- DOBLE CARTA-SOBRE, según reivindicación anterior, que se caracteriza porque las dos solapas dispuestas en los lados menores de la hoja, están engomados y las otras solapas se hallan divididas por un corte angular, dispuesto en la prolongación de un trepado que une una de las partes laterales con - la central.

60

3ª:- DOBLE CARTA-SOBRE, según reivindicaciones anteriores, que se caracteriza porque separando por el trepado, la parte lateral correspondiente, en la que se halla escrita la carta, por cualquiera de los procedimientos conocidos, el resto, donde se encuentra dispuesta la contestación, puede plegarse nuevamente y cerrarse con la solapa engomada no utilizada.

65

4ª:- Por último, se reivindica como objeto sobre el que ha de recaer el presente Modelo de Utilidad que, por veinte años, se solicita para España y sus Colonias, -----

70

p o r

" DOBLE CARTA-SOBRE "

Todo conforme queda expresado en la presente Memoria descriptiva que consta de tres hojas escritas a máquina por una sola cara y planos que se acompañan.

Madrid, 29 de Noviembre de 1.948.

PEDRO PÉREZ MORA  
P. P.

18676

18676



Fig. 1ª

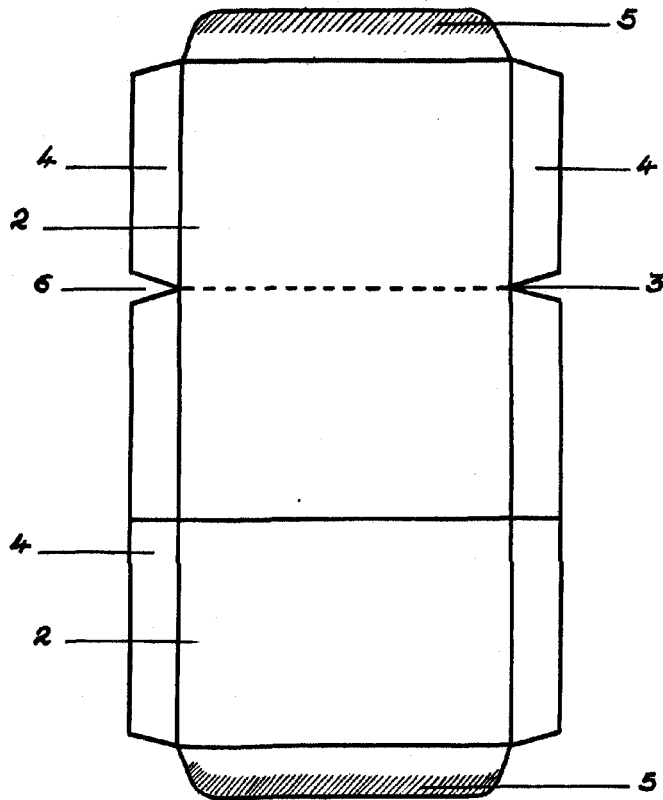

ESCALA VARIABLE  
MADRID, 29 NOV. 1948  
P.A.  
PEDRO FELIU MARA  
P.P.