

18231



REGISTRO
DE
UN MODELO DE UTILIDAD

por "Una suela de alpargata con borde reforzado" - - - - -
a favor de Don Juan MONTANÉ MOLLEFULLEDA, de nacionalidad es-
pañola, domiciliado en SAN GELONI (Barcelona), Capitán Cor-
tés, números 82 y 84.

- - - - -

MEMORIA DESCRIPTIVA

La presente memoria descriptiva se refiere al registro
de un modelo de utilidad constituido por una suela de alpar-
gata que presenta la particularidad de tener el borde refor-
zado por la aplicación de una tira de goma o de un material
sucedáneo de la misma.
5

Con el fin de reforzar las suelas de las alpargatas
para que la duración de las fibras que entran en la confec-
ción de las mismas resulte acrecentada se ha ideado inter-
calar entre las circunvoluciones de la trenza formada con
dichas fibras constituyente de tales suelas, fragmentos más
10 o menos largos de goma, cuero u otras materias que tengan

18231



- 2 -

una altura igual a la de la citada trenza o sea del grueso de la suela. Esta clase de refuerzos tienen el inconveniente de que no evitando del todo el desgaste de la fibra de la trenza cuando a consecuencia de él se produce un adelgazamiento del espesor de la suela en los lugares que quedan entre los refuerzos en tal forma establecidos el material de que están estos constituidos, puesto de canto, produce molestias y aún lesiones en los pies de los usuarios de las alpargatas.

10 El examen de lo que sucede en la práctica ha demostrado que el más rápido deterioro de las suelas de las alpargatas se produce, como es lógico que suceda en el borde de las mismas especialmente alrededor de la punta y del talón y ello ha sugerido la idea de que reforzando suficientemente dicho borde en su totalidad o en tales partes solamente se evitará no solo el deterioro del mismo directamente sino que se logrará un refuerzo de la cohesión de toda la suela que producirá una mayor resistencia de la misma quedando totalmente eliminado el citado motivo de molestias y lesiones.

20 Está caracterizada esencialmente la suela que constituye el modelo de utilidad que se registra por tener como se ha enunciado el borde reforzado en su totalidad o en parte por una o más tiras de goma o de una materia que, semejantemente, una a una gran resistencia una prudencial elasticidad, la cual tira se fija con preferencia por cosido que
25 atraviere toda la suela de modo que a la vez de establecer la citada tira un elemento de refuerzo establezca un medio de contención y apretado de la trenza o trenzas de fibra que

18231



- 3 -

constituye la suela dando a esta una acentuada cohesión que aumenta su resistencia.

En el dibujo adjunto se representa a título de ejemplo un caso de ejecución de la suela que constituye el modelo de utilidad.

5

En el caso representado la suela 1 tiene reforzada el borde en correspondencia con la punta 2 y con el talón 3 por la aplicación de tiras de goma 4 y 5 que se fijan por un cosido que atraviesa la suela de parte a parte. Además rodeando a la totalidad del borde hay una tirilla de recubrimiento 6.

10

El cosido de los refuerzos pueda hacerse por medio de fibras de cualquier materia adecuada y también con alambre recubierto o no de materias textiles y aún cuando lo preferible sea que cada pasada del hilo cosedor atraviase de parte a parte la suela podría también hacerse el cosido de manera que quedase una parte central de la suela, más o menos ancha que no fuese utilizada por las puntadas de aquel.

15

Como es natural la suela que constituye el modelo de utilidad podrá aplicarse a la confección de calzado de diversos tipos y formas.

20

N O T A

Por el registro de modelo de utilidad a que se refiere la presente memoria descriptiva se REIVINDICA la propiedad y la explotación exclusiva de:

25

1.- Una suela de alpargata con borde reforzado esencialmente caracterizada por tener aplicada a la totalidad o parte del borde una o más tiras de goma o de una materia que,

18231



- 4 -

5 semejantemente, una a una gran resistencia una prudencial elasticidad, la cual tira se fija con preferencia por cosido que atravesase toda la suela de modo que a la vez de establecer la citada tira un elemento de refuerzo establezca un medio de contención y apretado de lastrenza o trenzas de fibra que constituye la suela dando a esta una acentuada cohesión que aumenta su resistencia.

10 2.- La propiedad y la explotación exclusiva del objeto del registro, sean cuales fueren las circunstancias que concurren con su esencialidad definida en la anterior reivindicación, cual objeto es:

"Una suela de alpargata con borde reforzado".

Consta la presente memoria de cuatro hojas foliadas, escritas por una sola cara.

Barcelona, 14 de Septiembre de 1948.

P. p. de Don Juan MONTAÑE MOLLEFULEDA,

10200



18231

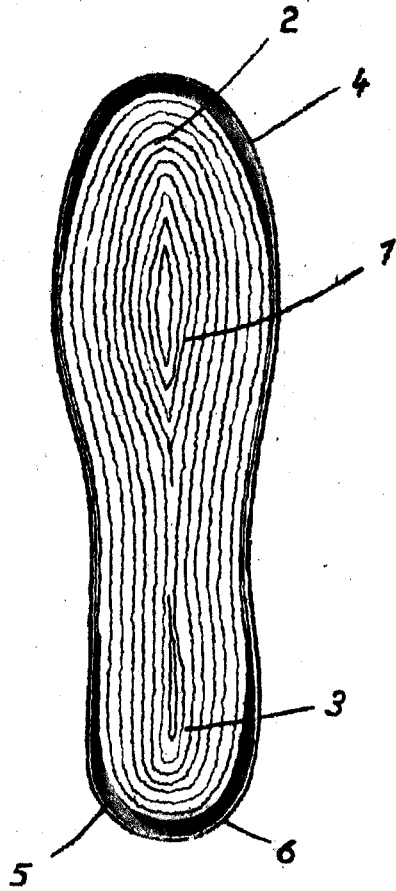

ESCALA VARIABLE
Barcelona 4 SEP. 1948