

18095



18095

18095

MODELO DE UTILIDAD

por 20 años

por "UN ARMARIO PERFECCIONADO PARA NEVERAS EMPOTRADAS",
a favor de Industrial Frigorífica Española, S.A., de
nacionalidad española, domiciliada en Barcelona, Am-
posta 9 y 11.

=====

MEMORIA DESCRIPTIVA

La recurrente ha ideado y puesto en ejecución
práctica un armario perfeccionado para neveras empo-
tradas que permite resolver satisfactoriamente la cues-
tión de la elección, siempre difícil, del tipo y cla-
se de fuente o de mecanismo frigorífico para uso de
5. los inquilinos de un inmueble de alquiler.

Siendo este armario nuevo y resultando muy prác-
tico y cómodo tanto para el constructor que realiza
la obra, como para el propietario en sus tratos con
10. el inquilino y particularmente para este último en
su calidad de usuario, la recurrente solicita que se
le garantice en su propiedad y exclusiva explotación
mediante la concesión del Modelo de utilidad a que
se refiere la presente memoria descriptiva.

15. Para mayor claridad se adjuntan unos dibujos a título de ejemplo. Interesa consignar que a los efectos legales del Modelo que se solicita serán variables todos cuantos detalles no afecten, alteren, cambien o modifiquen la esencia del armario que vamos a describir.

20. El armario consta esencialmente de un marco o cerco frontal de madera -1- con dos puertas, debidamente aisladoras -2- y -3- colocadas una encima de la otra. El travesaño intermedio -4-, necesario para el ajuste de las puertas, está formado por el testero de un estante divisorio -5-, capaz de deslizarse hacia afuera, a modo de cajón y de ser totalmente retirado cuando así se desee. Por tanto, en las paredes laterales del interior del hueco formado en la pared -6- se prevén las guías necesarias -7- que prolongan por dentro del armario unas escotaduras -8- ya previstas en el marco principal.

30. El compartimento superior es lo suficientemente grande para dar cabida a un equipo electrofrigorífico automático y completo -9- suficiente para la capacidad del compartimento inferior. Este equipo se apoyará y fijará en el estante divisorio -5- y como este puede retirarse y cambiarse a discreción por otro igual resulta que puede permutarse el equipo por otro que el inquilino considere preferible.

35. En case de avería, la casanproductora podrá acudir para retirar el equipo estropeado, con su estante soporte, substituirlo por otro nuevo ya montado sobre otro estante igual y sin molestia ni restricción alguna para el usuario, proceder en el taller a la reparación del equipo viejo.



40. Asimismo cabe que si el inquilino no desea poseer una nevera eléctrica puede colocarse un estante solo,

50. con o sin depósito estanco para hielo en barra y utilizar el armario como nevera corriente; o incluso como armario corriente, o como simple fresquera. Al efecto la puerta superior -2- presenta unas aberturas -10- de aireación adecuadas.

N O T A.

55. Se reivindica como objeto de este registro por Modelo de utilidad:

1.- Un armario perfeccionado para neveras empotradas, caracterizado por el hecho de que el cerco o marco frontal presente un travesaño horizontal intermedio formado por el testero de un estante divisorio sostenido por unas escotaduras previstas en el marco y por guías en el interior del armario que permiten hacerlo deslizar y retirarlo a modo de cajón. Con lo que el armario queda dividido en dos compartimentos superpuestos, con sus correspondientes puertas, sirviendo dicho estante, indistintamente, para fijar cualquier tipo de equipo eléctrico frigorífico, un depósito estanco para hielo o simplemente un departamento para un simple armario.

60.

65.

70. Sean cuales fueren las circunstancias que concurren con la esencialidad del Modelo de utilidad definido en la anterior reivindicación, cual objeto es:

2.- "UN ARMARIO PERFECCIONADO PARA NEVERAS EMPOTRADAS".

75. Consta la presente memoria de tres hojas foliadas, mecanografiadas por una sola cara y del dibujo unido a la misma.

Barcelona a diez y ocho de agosto de mil novecientos cuarenta y ocho.

P.A. de Industrial Frigorífica Española, S.A.

L. DURÁN
P. P.

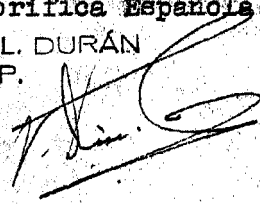

18095

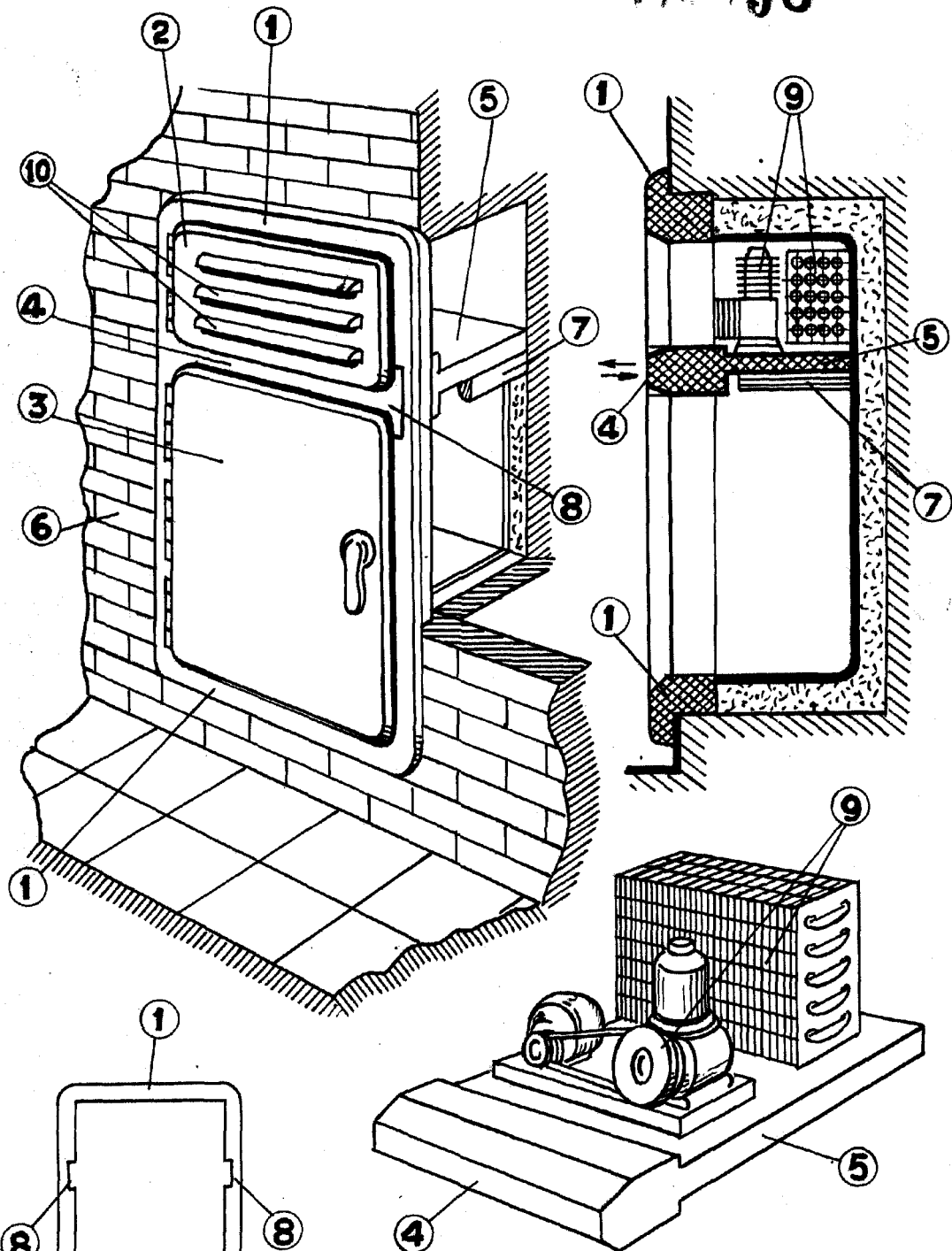

ESCALA VARIABLE



Barcelona 18 agosto de 1948.

P.A.

L. DURÁN
P. P.