

15826



17878

MODELO  
DE  
UTILIDAD

para "UNA LAMPARA DE INCANDESCENCIA", a favor de Don José J. Ribera Monreal, domiciliado en Barcelona, calle Hospital, núm. 25.

- . -

MEMORIA DESCRIPTIVA

El presente modelo de utilidad se refiere a una lám para de incandescencia.

5. Se caracteriza el modelo que se describe, por estar constituido por una pequeña ampolla de vidrio soplado, que presenta la particularidad de que, el par de alambres conductores que forman los electrodos, entran dentro de la lám para a través de una depresión del culote de la misma, formando en el hueco de la ampolla un saliente de vidrio, que aísla y sostiene a ambos electrodos.

10. En un borde del culote queda un apéndice soldado, por el cual se efectúa la extracción del aire.

15. Para facilitar la explicación, se acompaña a la presente memoria una lámina de dibujos, en la cual se ha representado un caso de ejecución, que se cita solamente a título de ejemplo.

17878



En el dibujo:

la figura que lo integra representa, en sección diametral, el conjunto que se describe de la lámpara.

5. Consiste el modelo en una ampolla de vidrio -1-, en la que, a través de una depresión del culote de la misma -3-, entran un par de alambres conductores que forman los electrodos -2-, los cuales quedan fijados y aislados por un espesor resultante  $E$ , consecuencia de la depresión en el vidrio y aglomeración del material del mismo.

10. El borde del culote indicado en -4- se prolonga mediante un apéndice alargado -5-, que generalmente se suelda y sirve para la extracción del aire de la ampolla.

15. El modelo, dentro de su esencialidad, podrá ser llevado a la práctica en otras variaciones, a las cuales alcanzará igualmente la protección que se recaba. Podrá, pues, ser construido en cualquier forma y tamaño, utilizando para su fabricación los materiales más adecuados: por quedar todo comprendido dentro del espíritu de las reivindicaciones.

N O T A

20. Descrito el objeto y utilidad de la invención, lo que se declara como no practicado ni divulgado en España, comprende las siguientes reivindicaciones:

25. 1ª.- Una lámpara eléctrica de incandescencia, caracterizada esencialmente por estar constituida por una ampolla de cristal de tamaño diminuto, en la cual entran los dos alambres conductores, a través de una depresión que se forma

17878



en el culote, cuya depresión provoca un aumento de grueso de vidrio en el interior, en donde encuentran dichos conductores una fijación perfecta.

5. 2ª.- Una lámpara según la anterior reivindicación, en la que, el borde de la ampolla sirve de soporte a un apéndice soldado, por el cual se hace la extracción del aire.

3ª.- Una lámpara eléctrica de incandescencia.

10. Según se describe y reivindica en la presente memoria descriptiva, que consta de tres hojas, foliadas y escritas a máquina por una sola cara, acompañadas de una lámina de dibujos.

Madrid, a 15 de julio de 1948.

JOSE J. RIBERA MONREAL.

p.a.

JAIMÉ IBERN

D. D.

Don José J. Ribera Monreal

17878

Hoja única



A. S. d. 15. 8. 48

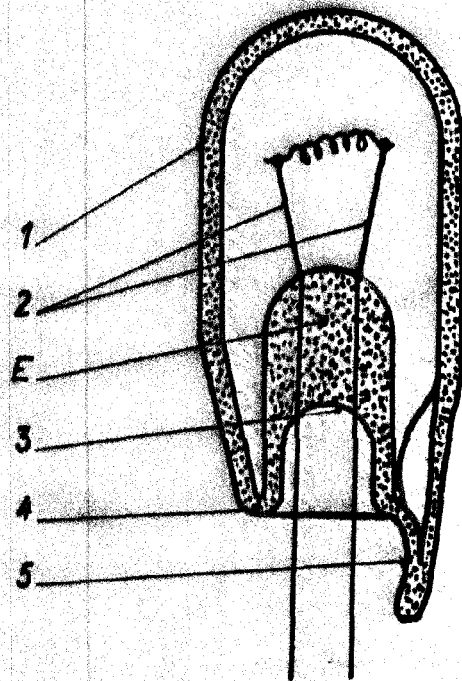

Madrid, 15 Julio 1948  
Jaime Isary  
P.P. *[Signature]*