

16525



16525

#### MODELO DE UTILIDAD

por veinte años, a favor de don ANTONIO BOSCH COLÁS,  
de nacionalidad y residencia españolas, domiciliado  
en Barcelona, calle del Consejo de ciento, 413, por  
5 IMPRESO CONSISTENTE EN UNA FACTURA-RECIBO-COMPROBAN-  
TE DE COBRO-MATRIZ.

#### MEMORIA DESCRIPTIVA

Tendiendo actualmente los perfeccionamientos téc-  
nicos a la simplificación o ahorro de tiempo en las  
10 complejas operaciones relacionadas con el trabajo, el  
recurrente ha ideado y puesto en ejecución práctica  
un nuevo impreso consistente en una factura-recibo-  
-comprobante de cobro-matriz que, por su utilidad  
práctica, justifica la petición del certificado de  
15 registro del modelo de utilidad al que se refiere la  
presente memoria descriptiva.

El objeto de este registro está comprendido en-  
tre los especificados en el artículo 171 del vigente  
Estatuto de Propiedad Industrial pues su uso "aporta  
20 a la función a que es destinado una economía de tiem-  
po, energía, mano de obra y un mejoramiento en las  
condiciones psicofisiológicas del trabajo".

En efecto, el impreso en cuestión economiza tiem-  
po, energía, mano de obra y mejora las condiciones psi-



cofisiológicas del trabajo porque economiza tiempo al poderse escribir el concepto de la factura, del recibo, del comprobante de cobro y de la matriz seguidamente ahorrando las molestias de la búsqueda de los talonarios o impresos sueltos correspondientes a cada uno de los conceptos mencionados; ahorra energía y, por tanto, el consiguiente cansancio, sobre todo si la operación de escribir se hace a máquina, porque no es necesario repetir las operaciones de colocación del papel y repetición de los movimientos del rodillo y cambios de cada uno de los impresos sueltos corrientes; y, finalmente, mejora las condiciones psicofisiológicas del trabajo porque el escribiente queda completamente tranquilo y seguro de haber completado su trabajo, puesto que es imposible traspapelarse los impresos u olvidarse de hacer el recibo el día del vencimiento de la factura.

Para mejor comprensión del objeto de este registro, se acompañan unos dibujos que, a título de ejemplo de una de las soluciones prácticas del mismo, muestran las características esenciales del impreso en cuestión.

En los dibujos: -1- es la hoja, banda o cinta que contiene los impresos correspondientes a la factura -2-, recibo -3-, comprobante de cobro -4-, matriz de recibo -5-, y trepados -6- de separación de unos y otros impresos.

A los efectos legales de este registro, serán variables cuantos detalles no alteren, cambien, afecten o modifiquen la esencia del impreso descrito.

30

## N O T A

Se reivindica como objeto de este modelo de utilidad

1.- Impreso consistente en una factura-recibo-comprobante de sobre-matriz, caracterizado por estar dispuesto

16525

- 3 -



en forma que sean separables por trepados.

2.- Impresos consistente en una factura-recibo-comprobante de cobro-matriz, caracterizados por estar dispuestos en una banda o cinta continua, con trepados de separación variable repetidos periódicamente.

3.- Impreso consistente en una factura-recibo-comprobante de cobro-matriz.

Todo tal y conforme a la presente memoria descriptiva, que consta de tres hojas foliadas escritas a máquina por una cara y una hoja con dibujos explicativos.

Madrid, 7 5 ENF 1948

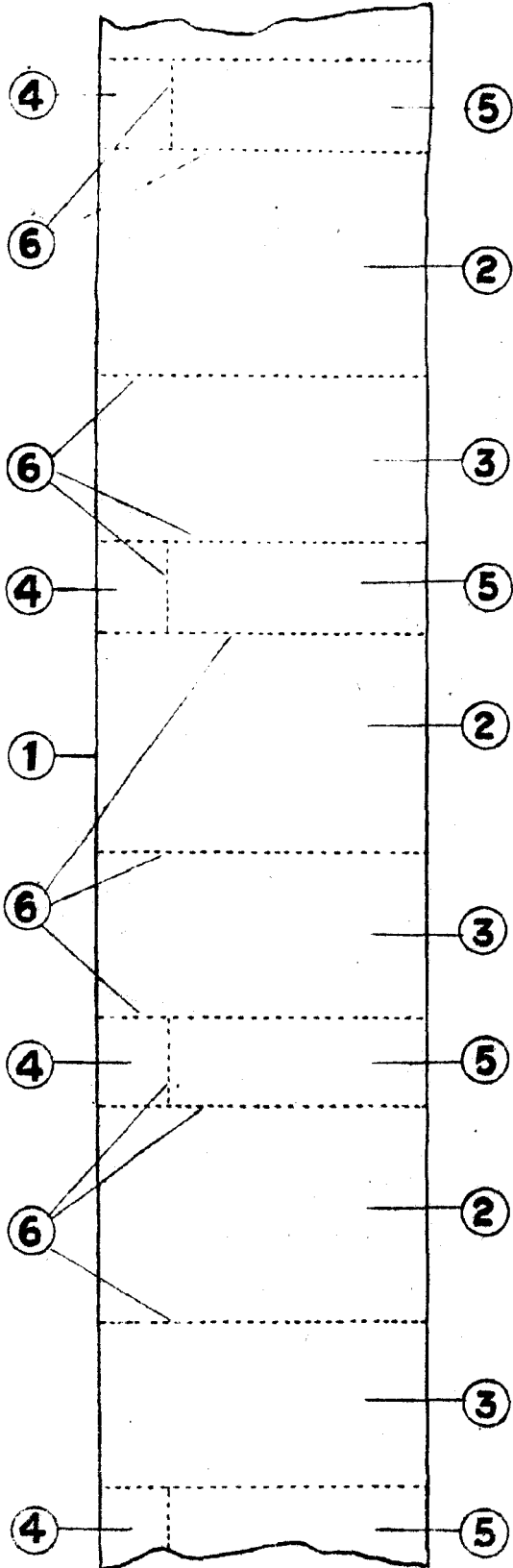
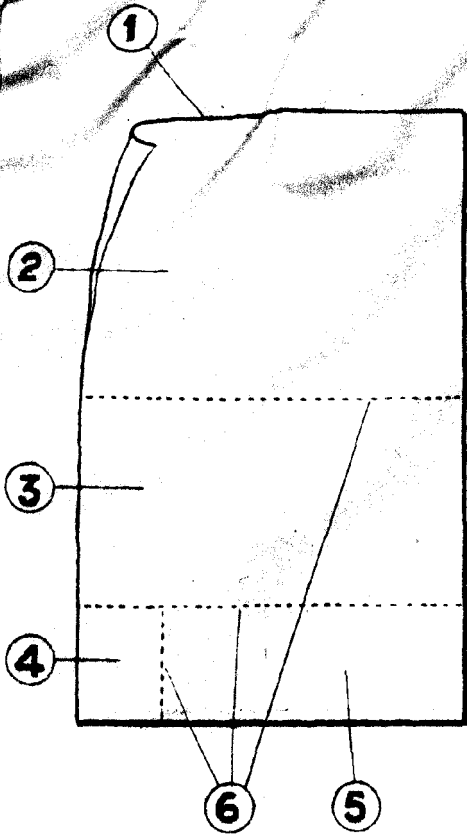

ESCALA VARIABLE