

16313

M O D E L O D E U T I L I D A D

que, por veinte años, se solicita, como de la propia y nueva introducción en España, procedente de los Estados Unidos de América del Norte, a favor de D. BENITO MANSO ALONSO, de nacionalidad española y domiciliado en San Sebastián, cuyo Modelo ha de recaer sobre un "ENGANCHE METALICO PARA SOBRES".

M e m o r i a d e s c r i p t i v a .

El presente registro de Modelo de Utilidad tiene por objeto garantizar la explotación exclusiva, en todo el territorio nacional, de un enganche metálico para sobres, tal y como se describe a continuación y se representa graficamente, a título de ejemplo, en

el plano que se acompaña.

En dicho plano, presentado en forma y tamaño reglamentarios (treinta y uno por veintidós centímetros), se muestran las figuras que se indican seguidamente:

10.

FIG. 1 = Enganche metálico sin aplicar al sobre (sin doblar).

FIG. 2 = Enganche metálico aplicado al sobre (éste se ha dibujado cortado).

15.

En dichas figuras se han señalado los elementos siguientes:

A = Tira de sujeción al sobre.

A' = id. id. id.

B" = id. id. id.

20.

B''' = id. id. id.

C = Lengüeta de cierre del sobre.

C' = id. id. id.

D = Sobre.

E = Conjunto colocado.

25.

DESCRIPCION:

El modelo de utilidad que se solicita consiste en un enganche metálico para sobres de cualquier tamaño y posición de cierre, que consiste en una plaquita de cualquier metal apropiado, con tres tiras paralelas, unidas por el cuerpo o núcleo central. Las tiras centrales (lengüetas de cierre) son más largas que las otras dos y terminadas en punta redondeada. Las pequeñas (de sujeción al sobre) terminan en punta de lanza, para permitir ser doblada para unir y sujetar al sobre a que se apliquen.

35.

En la solapa del sobre en que se aplique este enganche y coincidente con el centro de la tira me-

- tres -

40. día, se practicará un orificio, reforzado o no, por donde se sacarán las lengüetas de cierre, doblándolas nuevamente para sujeción del sobre.

45. Los términos en que queda redactada esta Memoria son ciertos y fieles reflejos de lo que se pretende registrar como Modelo de Utilidad. Dichos términos han de ser tomados en sentido amplio, no limitativo.

El peticionario se reserva el derecho a obtener los oportunos registros complementarios que le aconseje la práctica.

50. **NOTA DE REIVINDICACIONES.**

55. Se reivindica, como de la propia y nueva introducción en España, procedente de los Estados Unidos, a favor de D. BENITO MANSO ALONSO, de nacionalidad española y domiciliado en San Sebastián, por los extremos siguientes:

60. PRIMERO = Por un enganche metálico para sobre que consiste en una plaquita de cualquier metal apriado, formada por tres tiras paralelas, unidas por el cuerpo o núcleo central.

65. SEGUNDO = Por un enganche metálico para sobre según se indica en la anterior reivindicación, caracterizado también porque la tira central forma a cada lado dos lengüetas de cierre, más largas que las tiras laterales, que terminan en punta redondeada.

40. TERCERO = Por un enganche metálico para sobres, según se indica en las dos reivindicaciones anteriores, caracterizado también porque las tiras pequeñas de sujeción al sobre, terminan en punta de lanza, para permitir ser dobladas para unir y sujetar al sobre a que se apliquen.

45. CUARTO = Por un "ENGANCHE METALICO PARA SOBRES Tal y como queda descrito en la Memoria precedente y para los fines especificados.

La presente Memoria consta de cuatro hojas foliadas y mecanografiadas por una sola cara, con una de planos para la mejor comprensión.

50. Madrid, a seis de Diciembre de mil novecientos cuarenta y siete.

52. Por autorización de D. Benito Manse Alonso.

ENRIQUE BENÍGUEZ GONZÁLEZ
POR PODER

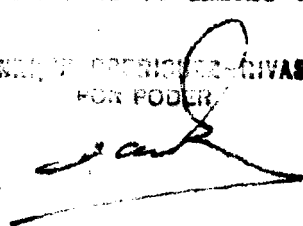

Revis

2.

[Handwritten signature]
 Expediente de la Comision
 Nacional de Defensa, 1917.
 D.O. de D. Benito Moreno

Fig. 2.

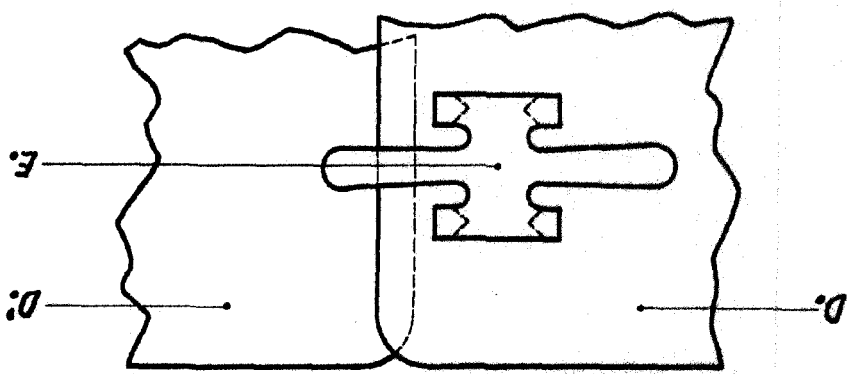
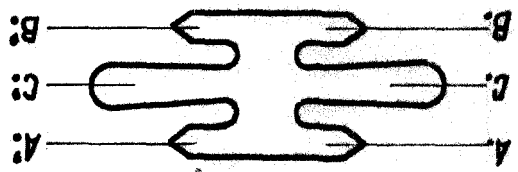

Fig. 1.



16313

[Handwritten signature]

[Handwritten signature]