

15975

15975



MODELO DE UTILIDAD

por veinte años

a favor de

D^a Perfecta SANTIN MENDEZ

de nacionalidad española

residente en Madrid.

P O R

"NUEVO CIERRE PARA ENVASES"

MEMORIA DESCRIPTIVA

Consiste el objeto del presente Modelo de Utilidad en un nuevo cierre para envases;

Resulta de gran necesidad en el mercado de productos alimenticios y en el envasado de otras sustancias que no se consumen de una vez vaciando todo el frasco o envase, sino en pequeñas porciones durante mucho tiempo, la existencia de un cierre que a la par que pueda expenderse con el precinto de origen posea una tapa que, garantizada su hermeticidad, pueda colocarse repetidas veces con igual garantía de ajuste hasta la terminación total de su contenido.



Ello se consigue con el cierre objeto de este Modelo de Utilidad, cuyo funcionamiento se comprende examinando el dibujo que se acompaña a esta memoria descriptiva.

El lugar marca en A es el tapón que en su borde lateral posee un ensanchamiento destinado a alojar la banda elástica D.

La letra B es la vista de corte de la boca del frasco que presenta en G un abultamiento sobre su línea normal. Al colocar la tapa y presionar en el sentido de las flechas F, el citado abultamiento G comprime fuertemente la banda elástica D con lo que se produce un ajuste perfecto.

Dicha banda elástica D al descender algo más de la línea inferior del abultamiento G se encuentra con una depresión E que le permite dilatarse lo suficiente para dejar perfectamente sujeta la tapa, lo cual solo bajo una fuerte presión en sentido contrario a F podrá separar del frasco.

Esta separación se consigue no obstante, toda vez que entre el borde de la tapa y el cordón de relieve H puede introducirse un pequeño objeto metálico (una moneda, un mango de cucharilla) que, al ser empujado hacia arriba o hacia abajo produce el esfuerzo suficiente para extraer la tapa.

El precintado para asegurar al consumidor que el contenido original del frasco no ha sido cambiado, se obtiene mediante una lámina J que puede sujetarse al borde del frasco o envase mediante una ranura o depresión L.

Descrito suficientemente el objeto del presente Modelo de Utilidad, solo sabe hacerse constar que, podrá ser objeto de mejoras, siempre y cuando no se altere la esencialidad del mismo.



Reivindica la recurrente la propiedad y el derecho exclu-
sivo de fabricación en España y sus dominios del objeto
del presente Modelo de Utilidad, caracterizado en las si-
guientes reivindicaciones:

- 45 1. Nuevo cierre para envases, caracterizado esencialmen-
te per una tapa que, sosteniendo en el borde lateral un ar-
elástico circular, al ser colocado en la boca del frasco o
envase es objeto de una presión en sentido radial.
- 50 2. Nuevo cierre para envases, caracterizado porque la bo-
ca del frasco tiene un abultamiento lateral cuyo objeto es
comprimir en sentido radial la banda elástica de la tapa.
- 55 3. Nuevo cierre para envases, caracterizado porque la
boca del frasco o envase lleva una depresión a continuación
del abultamiento de la reivindicación anterior que permite
a la banda elástica ya comprimida dilatarse por debajo del
abultamiento indicado, lo cual retiene fuertemente a la ta-
pa evitando su salida.
- 60 4. Nuevo cierre para envases, caracterizado porque la
boca del frasco o envase lleva un cordón circular debajo de
lo anteriormente expuesto y muy próximo al borde de la ta-
pa, destinado a sufrir el apoyo de una palanca para expul-
sar o levantar la tapa.
- 65 5. Nuevo cierre para envases, caracterizado porque la bo-
ca del frasco o envase posee una ranura o depresión en el
mismo borde de la boca para sujetar una lámina de modo de
precinto.
- 70 6. Por a "NUEVO CIERRE PARA ENVASES"
- Sean cuales fueren las circunstancias que concurren en
la esencialidad del presente Modelo de Utilidad carac-
terizado en la presente memoria descriptiva.



Consta la presente memoria descriptiva de cuatro hojas mecanografiadas por una sola cara, numeradas, foliadas y acompañadas de un plano explicativo.

Madrid 22 de Octubre de 1947.

P. S. Santos

15975

D: Perfecta SANTIN MENDEZ

15975

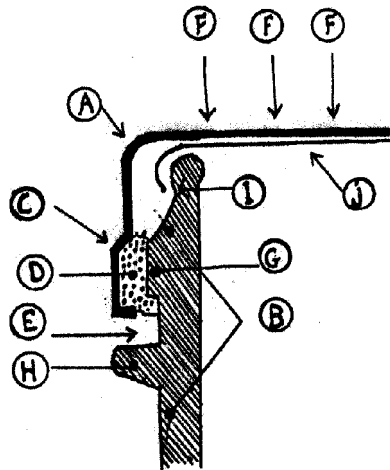

Escala variable

Madrid 22 Octubre 1947

P.A. *Santín Mendez*