

14953

14953



MEMORIA DESCRIPTIVA

del Modelo de Utilidad solicitado a favor de "CAMAS AS-
TABURUAGA S.A.", residente en Eibar (Guipuzcoa) (España)
por : "UN SISTEMA DE CAMA DE DOS LITERAS CONVERTIBLES EN
CAMAS INDIVIDUALES PLEGABLES".

----- 00000000 -----

Es bien sabido que de cada día mas, los edifi-
cios de moderna construcción se hacen a base de habita-
ciones reducidas.

5 Y cuando dichas habitaciones se utilizan como
dormitorios, difícilmente se dispone en ellas de espacio
suficiente para montar dos camas.

10 A resolver esta dificultad viene el objeto del
presente Modelo de Utilidad superponiendo una cama a otra,
y constituyendo una cama de dos literas, por medio del sis-
tema que se trata de proteger y que reúne a su economía, la
rapidez del montaje, la solidez tanto de las literas como
del conjunto, y el reducido espacio que ocupan las literas



al plegarse por medio del dispositivo que se reivindica.

15
20
Consiste esencialmente, este sistema de cama de dos literas, en que se disponen estas de tal manera que sus testeros al girar sobre las laterales del marco del sommier, hacen de ejes de giro los remaches de unión de la pletina con el marco lateral del sommier y con el marco lateral del testero. Esto permite plegar la cama de una manera perfecta permitiendo recoger en su interior la cama completa con su colchón, sábanas y demás elementos de la misma.

25
30
Al desplegarse y armarse la cama, sirviéndose de los ejes de giro señalados, el enganche, fijación, y ajuste perfecto del sommier con los testeros, se realiza por medio de un pitón de que dispone el sommier y que se introduce en una ranura del testero al final del último movimiento de armar cada litera que queda dispuesta para unirse a otra por medio de unos sencillos pernos, formando la cama de dos literas.

El sistema que se describe se representa en las figuras del Plano y Diseño :

La figura 1ª representa un alzado de la litera.

La figura 2ª representa la misma litera plegada.

35
La figura 3ª representa un detalle en planta de la misma litera.

La figura 4ª representa una vista lateral.



La figura 5ª representa una vista de la cama completa armada, con sus dos literas, y

40

La figura 6ª representa el detalle de los movimientos necesarios para desplegar la cama, armarla, y engancharla; señalándose en (C) la pletina cuyos remaches (B) hacen de ejes de giro; en (4) - (4') y (1) - (1') los cabeceros; y en (3) - (3') y (2) - (2') el sommier. Un ligero examen de esta figura hace comprender que al desplegar la cama, el cabecero pasará a ocupar la posición (4) - (1) y posteriormente la posición vertical (4') - (1'), elevándose el sommier hasta tomar la posición (3') - (2') con objeto de introducir el pitón de que dispone el sommier, en la ranura que tiene el cabecero; hecho lo cual el sommier quedará en la posición horizontal representada, formando con el cabecero de la cama un conjunto sólido, evitando el movimiento lateral, a la vez que la pletina evita el ladeo de la parte superior del cabecero.

45

50

NOTA + - Se reivindica la propiedad de este Modelo de Utilidad, por:

1ª.- Un sistema de cama de dos literas convertibles en camas individuales plegables caracterizado por que para armar las literas por medio de este nuevo dispositivo, al girar los testeros sobre los laterales del sommier, hacen de ejes de giro los remaches de unión de la pletina con el marco lateral del sommier y con el marco lateral del



testero; disponiendo este último de unas ranuras en las que se introducen los pitones de que dispone el sommier, en el último movimiento del ajuste y enganche, quedando cabecero y sommier formando un conjunto sólido y evitando el movimiento lateral, a la vez que la pletina evita el ladeo de la parte superior del cabecero.

29.- Un sistema de cama de dos literas convertibles en camas individuales plegables como la reivindicación anterior, con la característica de plegarse la cama, recogiendo esta completa en su interior con su colchón, sábanas y demás elementos de la misma.

39.- Un sistema de cama de dos literas convertibles en camas individuales plegables en que una vez armadas las literas como la primera reivindicación, se superponen ambas sujetándose con unos sencillos pernos y constituyendo la cama de dos literas.

49.- UN SISTEMA DE CAMA DE DOS LITERAS CONVERTIBLES EN CAMAS INDIVIDUALES PLEGABLES.

Tal y como se describe esta Memoria Descriptiva que consta de cuatro hojas foliadas y mecanografiadas por una sola cara, y de una hoja doble de planos.

Madrid, a 25 ABR. 1947

MARIO SOLER
Por Poder

14953

Hoja única

"Comas Astaburuaga" S.A.



Fig. 4

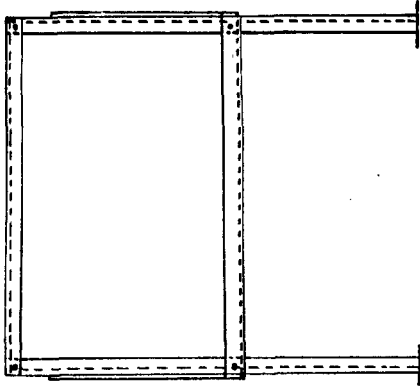

Fig. 1.

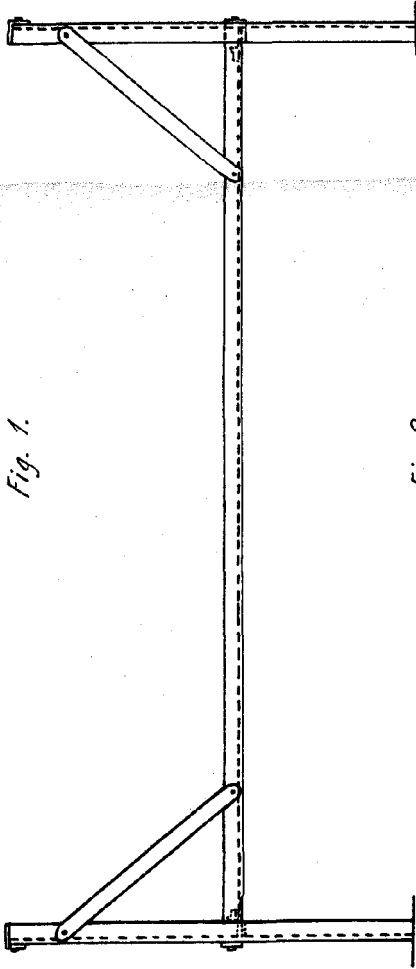

Fig. 2.

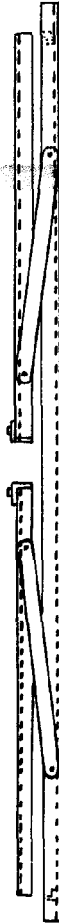
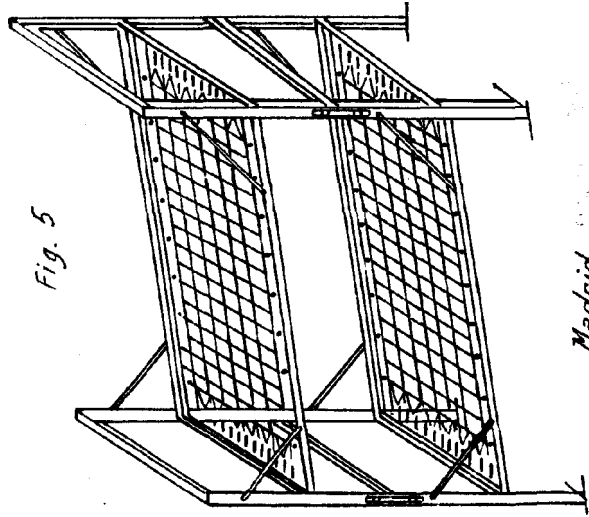

Fig. 5



Madrid

Fig. 3.

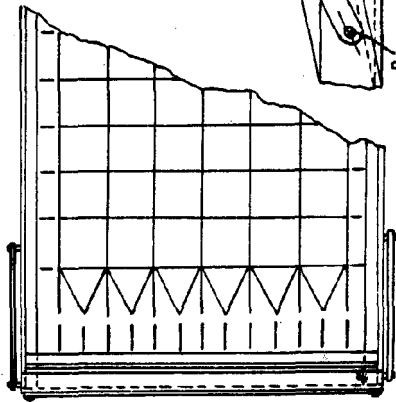
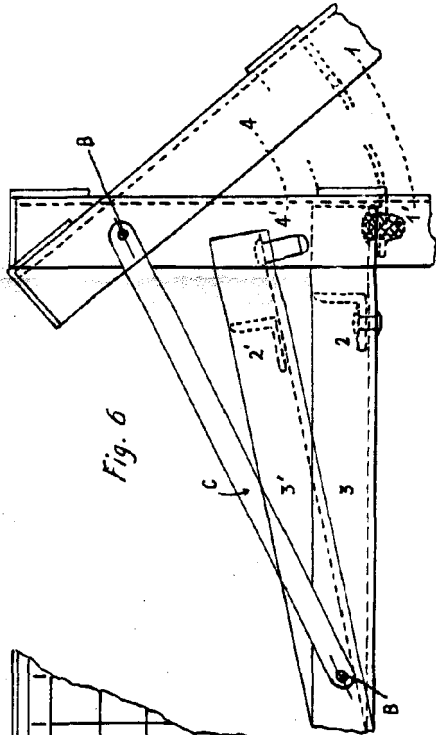

Fig. 6



Escala variable

