

14946



1947

14940

MEMORIA DESCRIPTIVA

del Modelo de Utilidad solicitado a favor de D<sup>a</sup>. PETRA GARCIA ARNAIZ, de nacionalidad española y residente en Madrid, por "UN SOMIER PERFECCIONADO, CON NUEVO DISPOSITIVO DE SUJECIÓN".

----- 000000 -----

Muchos son los dispositivos ideados en la construcción de somiers, para lograr una sujeción perfecta y sólida no solo entre las barras de sus costados y sus cabezeros, que los haga indeformables, sino entre los somiers y las camas a que se destinan.

5

Dicha sujeción se realiza generalmente adosando a los largueros de los somiers, piezas supletorias, con la consiguiente complicación y elevado costo.

A evitar estos inconvenientes viene el somier perfeccionado que se trata de proteger con el presente Modelo de Utilidad.

10



15

Se caracteriza esencialmente este Modelo de somier, por que las barras de sus costados se sujetan a sus cabeceras, por medio de hierros formando arcos que se prolongan por sus extremos de manera que dichas prolongaciones se doblan en angulo recto por la parte interna de las barras de los costados del somier, haciendo tope, y sujetando el somier por la parte interior de los largueros evitando toda clase de piezas suplementorias a que empezamos refiriendonos.

20

25

El dispositivo que se describe puede igualmente cumplir su misión, doblando las prolongaciones de los hierros que forman los arcos, por la parte externa de los costados del somier, con lo cual el tope y sujeción del somier se realiza por la parte exterior de los largueros de la cama, sacandose dichos hierros a la parte externa de las barras de los costados por medio de un medio taladro formando después el angulo recto.

30

En las figuras del Plano y Diseño se representa lo que se describe:

35

En la figura 3ª se representa en alzado parte del somier en que aparece el dispositivo descrito, y en la que se señala en (H) el hierro en arco que sujeta las barras de los costados del somier al cabecero del mismo (S) y cuyo hierro se dobla en la forma indicada. En (T) se señala la tela metalica del somier.



PR. 1947

40

En la figura 1ª se representa un detalle de la forma en que quedan dobladas las prolongaciones del hierro en arco. Señalándose en (H) dicho hierro y en (S) el costado del somier.

45

En la figura 2ª se representa la manera como se realiza la sujeción del somier a la cama, señalándose en (H) la prolongación del hierro que hace de tope; en (S) el costado del somier; y en (C) el larguero de la cama.

En la figura 5ª se representa el caso en que el doblez del hierro (H) se hace por la parte externa del costado del somier.

50

Y la figura 4ª es la representación de como se realiza la sujeción del somier (S), con el larguero de la cama (C), cuando la prolongación del hierro (H), se dobla por la parte externa de los largueros de la cama, apareciendo perfectamente el medio taladro a que antes se hace alusión.

55

NOTA.- Se reivindica la propiedad de este Modelo de Utilidad, por :

1º.- Un somier perfeccionado con nuevo dispositivo de sujeción caracterizado por que las barras de los costados del somier se sujetan a sus cabeceros por medio de hie-



1947

60

rros formando arcos que se prolongan por sus extremos, de manera que dichas prolongaciones se doblan en angulo recto, por la parte interna de las barras de los costados del somier, haciendo tope y sujetando el somier por la parte interior de los largueros, evitando piezas supletorias en estos largueros de las camas para sujeción

65

del somier.

70

2º.- Un somier perfeccionado como la primera reivindicación, con la particularidad de que las prolongaciones de los hierros formando arcos se doblan tambien en angulo recto pero haciendo el doblez por la parte externa de las barras de los costados del somier, con lo cual el tope y sujeción del somier se consigue por la parte exterior de los largueros de la cama, sacandose dichos hierros a la parte externa de las barras de los costados por un medio taladro formando después el angulo recto.

75

3º.- Un somier perfeccionado con nuevo dispositivo de sujeción.

Tal y como se describe esta Memoria Descriptiva que consta de cuatro hojas foliadas y mecanografiadas por una sola cara, y de una hoja de Planos.

-----oOo-----

Madrid, a

25 ABR. 1947

MARIO SOLEN  
Por Poder

*Solen*

Fig. 1ª

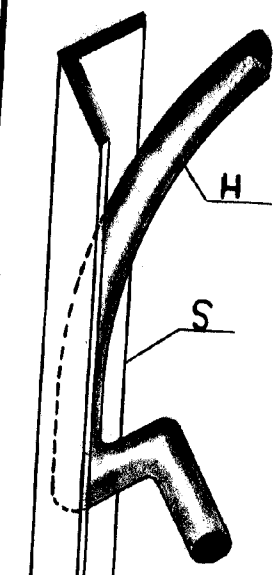

Fig. 2ª

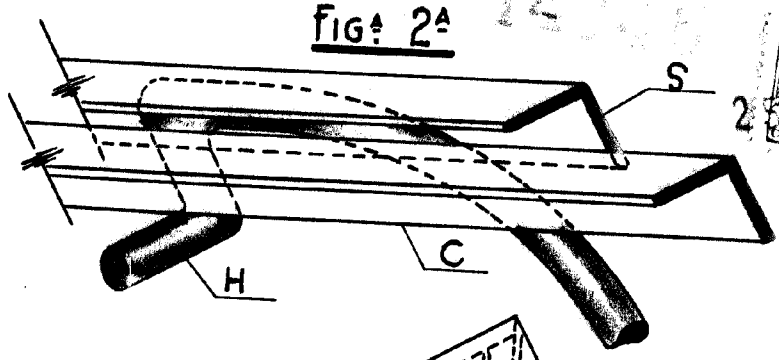

Fig. 3ª

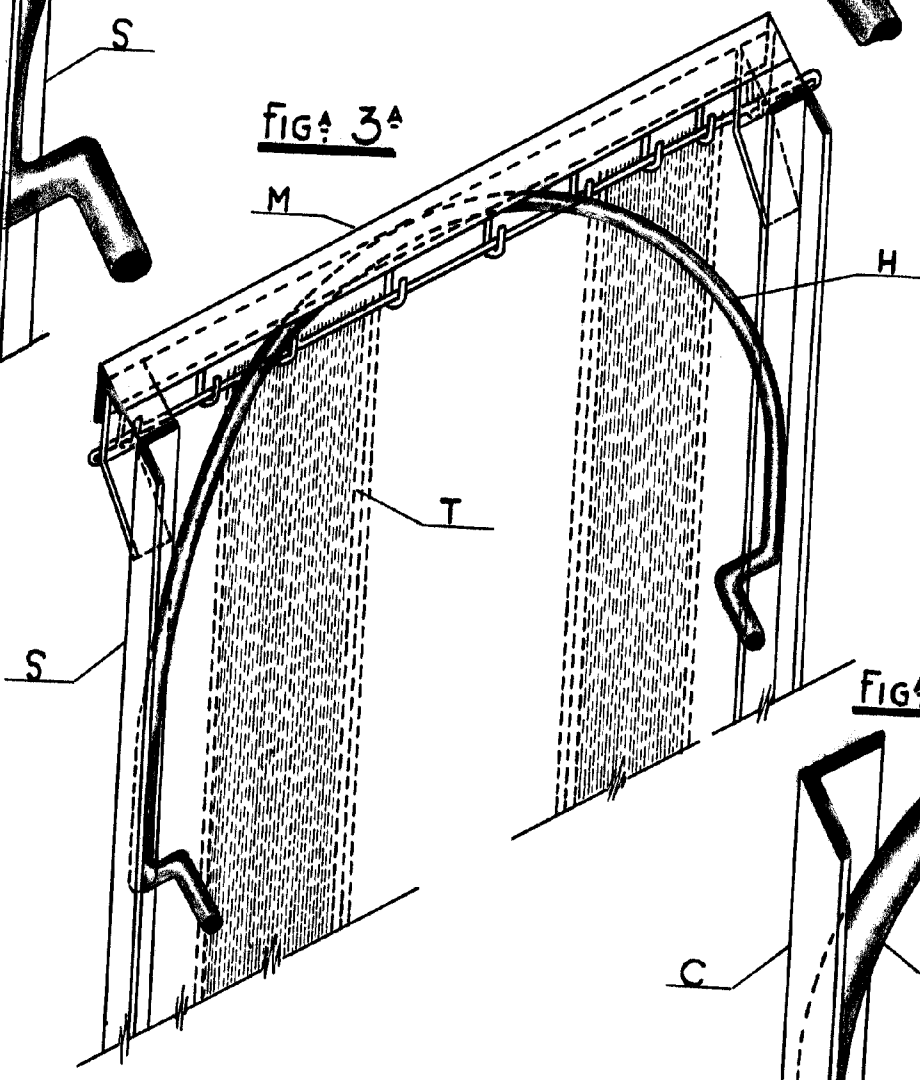

Fig. 5ª

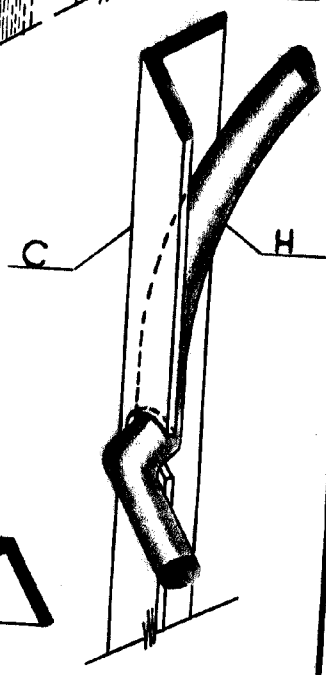
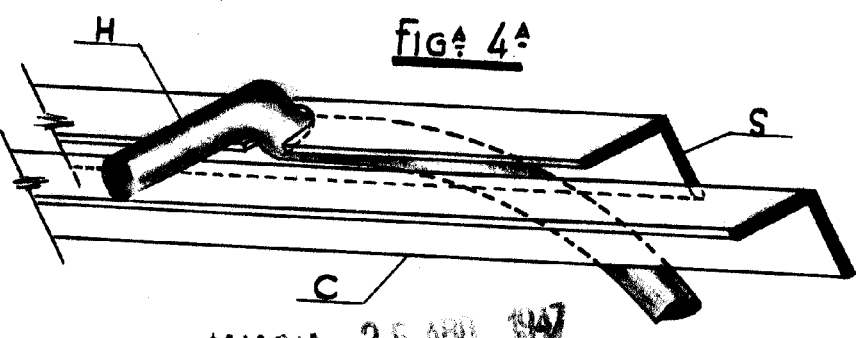

Fig. 4ª



MADRID. 25 ABR. 1947

MARIO BOLEA ESCALA VARIABLE

*Jeller*

