

14718

MEMORIA DESCRIPTIVA

del Modelo de Utilidad, por 20 años, solicitado a favor de Don Francisco MANUEL Pis y Don Tomás CAMPOY Guirao, ambos de nacionalidad Española, residentes en Barcelona, por " UN MUEBLE - CAMA PLEGABLE ".

Este Modelo de Utilidad se refiere a un nuevo mueble - cama plegable, que se caracteriza por el hecho de que acondicionado en el cuerpo en que se aloja, cuando la cama está plegada, en sentido longitudinal, constituye dicho cuerpo un armario de poca altura dando lugar a la formación de un mueble con una repisa propia para la colocación de lámparas, flores y cualesquiera objetos artísticos o de utilidad.

Se caracterize así mismo por su sencillez constructiva y por la facilidad de su manejo y maniobra.

10 En los dibujos de la hoja adjunta se represente a título de ejemplo un caso de realización práctica del mueble de que se habla que se muestra cerrado y en perspectiva en la <sup>figura 1,</sup> abierta en la figura 2, y en sección transversal en la figura 3.

15 El mueble que se describe comprende un cuerpo -1-, de sección rectangular, cuya cara anterior -2- va articulada por su parte inferior mediante charnolas -3- al propio cuerpo -1-, pudiendo

dese rebatir para tomar una posición horizontal como se representa en líneas de trazos.

A la pared rebatible -2- y por la que constituye cara interior de la misma van fijadas las partes constitutivas de la cama propiamente dicha -5- que, al rebatir dicha pared -2- en la forma antes indicada, queda en la posición adecuada para su empleo y utilización. Las partes constitutivas de la cama podrán ser variables por lo que no se detallan en esta descripción ni se representan en el dibujo.

La parte alta de la pared -2- la constituye una tira longitudinal -4- que en sus extremos forma unas prolongaciones -7- y dicha tira queda articulada a la repetida pared mediante unas charnelas -6-. Al rebatir la pared -2- la tira -4- toma una posición vertical y constituye por sus extremos -7- los pies de sustentación de la propia pared -2- por los ángulos de la misma opuestos a su línea de articulación -3-.

Las dimensiones y formas accesorias de las distintas partes que integran este mueble serán variables, como lo serán sus detalles de orden constructivo y los materiales de que se fabriquen.

Variará igualmente todo cuanto se refiere a parte ornamental y decorativa de los muebles de que se trata, a los complementos que en ellos puedan figurar, por ejemplo, una o más armarios en sus extremos o una o más repisas o estanterías sobre los mismos y en general variará cuanto no altere, cambie o modifique la esencialidad del objeto del Modelo de Utilidad descrito.

----- N O T A -----

Se reivindica como objeto de este Modelo de Utilidad:-

1.- Un mueble - cama plegable, esencialmente constituido por un cuerpo de secciones rectangulares susceptible por su forma y tema de alojar en su interior la cama de que se trate colocada

en sentido longitudinal y rebatida de plano en su interior, caracterizado por el hecho de que la cara anterior del propio mueble va articulada al mismo por su borde inferior, de manera que puede tomar una posición horizontal y con ella la cama fijada a la propia pared y que una vez rebatida contra el mueble queda accionada como ya se ha dicho en su interior.

80 2ª.-El propio mueble-cama en el que la pared anterior rebatible del mismo presente en su parte superior una tira o faja longitudinal articulada al resto de la misma en forma que cuando ocupa la posición horizontal dicha faja o tira queda establecida verticalmente y constituye el apoyo delantero de la propia pared rebatida.

3ª.-El mueble-cama plegable de la reivindicación anterior que podrá completarse facultativamente con uno o más armarios en sus extremos o una o más estanterías, repisas o armarios en su parte superior.

4ª.- Un mueble-cama plegable.

Consta la presente memoria descriptiva de tres hojas foliadas  
64 escritas por una sola cara.

Barcelona, 14 de MARZO de 1947.

P. A.

JUAN LLORT

P. P.

FIG. 1

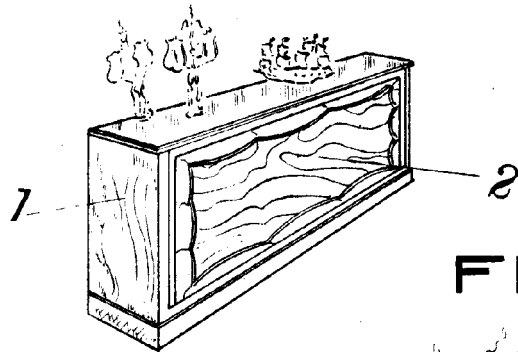

FIG. 2

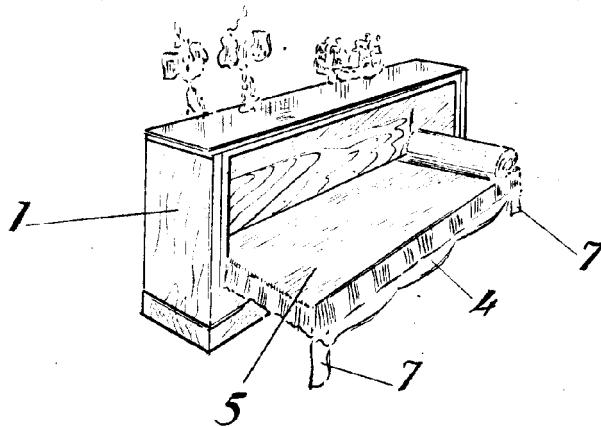
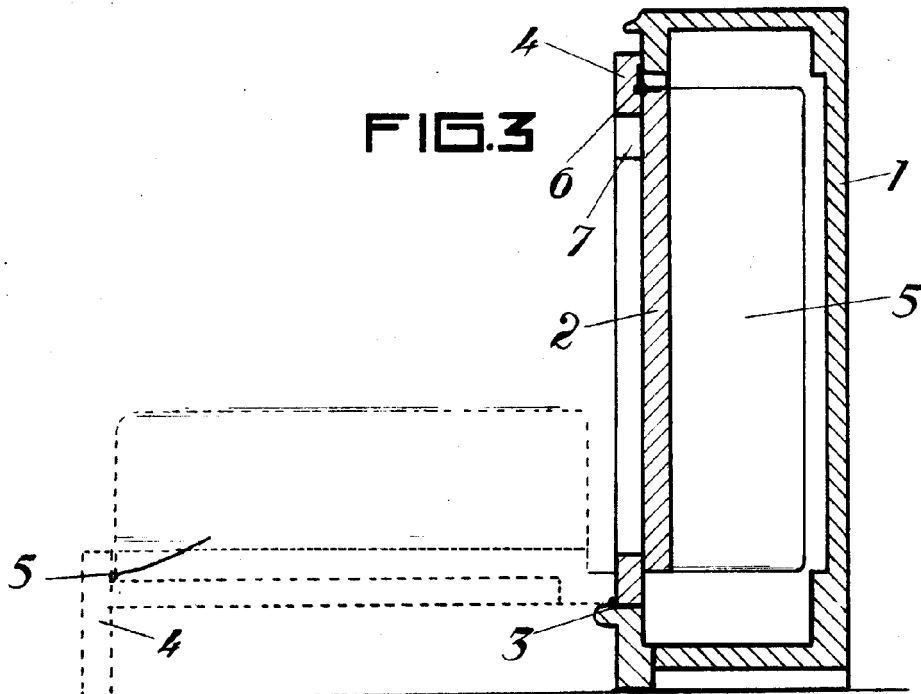

FIG. 3



BARCELONA 14 DE Mayo DE 1924  
P. A.

JUAN LLORT

P. P. Jablauer

Escala variable.