

14542

EB/ -

MEMORIA DESCRIPTIVA

para un Modelo de Utilidad, por veinte años, por: - Tira de refuerzo para el calzado " a favor de Don Miguel Sánchez Ferrández, residente en Niche (Alicante) Salazar Alonso, 14 -

-/=/=/=/=/=/=/=/=/=/=

5 El presente modelo de utilidad se refiere a una tira de refuerzo para el calzado que, colocada cosida o unida de modo conveniente al borde de la suela y al del corte, en las partes que ambos elementos se yuxtaponen, refuerza su unión, sin que perjudique la estética del calzado, en el que, por el contrario, tal aditamento, siendo de material y presentación adecuadas, constituye un vistoso adorno.

10 Para mejor presentación, la parte de suela en que se cose el borde inferior de la tira de refuerzo, puede ir rebajada de modo conveniente para que dicha tira no sobresalga nada respecto al resto de la parte superior de la suela en la que se va dispuesta tira. Esta podría circundar todo el zapato o similar pero usualmente sera suficiente colocarla en la parte anterior que es la más necesitada de refuerzo contra el efecto de los tropezones o acciones violentas que experimenta el calzado en diversos juegos o deportes.

15 De las consideraciones que anteceden se desprende la generalidad de aplicación a todos los tipos y tamaños de calzado que puede tener la tira reivindicada; y también, que en su realización puede utili-

lizarse cualquiera de los materiales aprovechables al caso y cosería o unirla al corte y a la suela de cualquier modo (cosido, pegamento, etc., etc.,) acorde con la buena presentación del calzado. Pero como tales variaciones, como las que se hagan en la forma y presentación de la tira en sí misma, no afectan a la esencialidad reivindicada darán lugar a variantes igualmente comprendidas y protegidas por este registro.

En esta idea la adjunta figura se refiere únicamente a una forma de ejecución que presentamos, sin carácter alguno limitativo, como ejemplo de realización que aclare y concrete cuanto decimos en esta memoria descriptiva.

La figura muestra la perspectiva del zapato con la tira de refuerzo colocada en su mitad anterior.

Dicha tira 2, mediante el cosido 3, se une por una parte al corte 1 del zapato, y por otra a la suela 5, que merced al rebajado 4 encaja dicha tira sin que sobresalga de su nivel superior en el resto del zapato.

Como hemos indicado, si se considera necesario por el tipo de calzado a que se aplique la tira de refuerzo que reivindicamos, puede colocarse otra similar en la parte del tacón, o donde se juzgue oportuno.

N O T A

El presente modelo de utilidad, consta de las siguientes reivindicaciones:

- 25 1. - Tira de refuerzo para el calzado, caracterizada porque esta constituida por una pieza de material apropiada y forma y dimensiones adecuadas que, por cosido u otro modo de unión conveniente, se une por su borde superior al corte del calzado y por el inferior

a la suela o similar, en la parte en que ambos elementos se juxtaponen.

5 2. - Tira de refuerzo para el calzado, según la anterior reivindicación, caracterizada porque la parte de la tira de refuerzo que se une a la suela o similar, lleva practicada en esta un rebajo dispuesto de modo conveniente para encajar la unión de la tira sin que sobresalga del nivel superior que la suela tiene en el resto del zapato o análogo.

10 3. - Tira de refuerzo para el calzado -

Según se describe y reivindica en esta memoria descriptiva y se ilustra con los planos que a la misma se acompañan.

Madrid, 20 de febrero de 1947. -

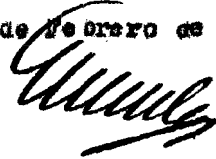

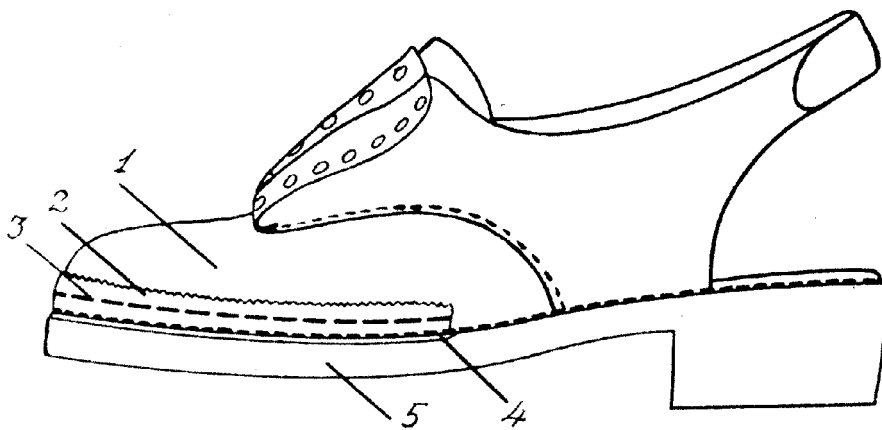

ESCALA VARIABLE
Cluny