

14063

063



MODELO DE UTILIDAD

por 20 años

a favor de Don TEODOSIO IGLESIAS LORENZO, de nacionalidad española, domiciliado en CARMONA (Sevilla) Calle González Girón, número 73.-----

Por: "MECANISMO DE CIERRE PARA SILLAS, SILLONES, MESAS Y OTROS OBJETOS PLEGABLES".-----

MEMORIA DESCRIPTIVA

El Modelo de utilidad cuyo registro se solicita, procede de la patente de invención nº. 173.743, solicitada en 27 de mayo de 1946.

5 El modelo de utilidad, objeto del presente registro, es el fruto de numerosos ensayos y, constituye una novedad merecedora del privilegio de explotación que con él se solicita, de acuerdo con las prescripciones del Estatuto de la Propiedad Industrial, de
10 26 de julio de 1929, texto refundido en 30 de abril de 1940.

Su novedad y utilidad se deduce claramente, al reducir considerablemente el volumen del objeto a que se aplica, con la consiguiente economía de espacio



y mayor facilidad para el transporte.

En la hoja de planos adjunta, se ve el funcionamiento del mecanismo, de forma tan clara y sencilla, que, como exige la Ley de Propiedad Industrial, puede ser entendido y hasta puesto en práctica, por un profano en la materia.

Dicho plano, se refiere al mecanismo para aplicarlo a silla o sillón: pero suprimiendo del mismo, la parte superior del listón AA, se comprenderá fácilmente que puede aplicarse también a mesas, camas y cualquier otro objeto adecuado.

La Fig. 1, muestra el mecanismo de cierre en su fase de abierto.

El listón AA, lleva unido el BB, mediante un tornillo que atraviesa a ambos en A' y que les permite girar sin perder su unión.

Al propio tiempo, los listones BB y CC, se unen también, mediante otro tornillo, en C', posibilitándoles para girar, como el anterior.

La parte posterior del listón CC, lleva unida un taco C'', que le permite desligarse sobre el AA. Y éste, lleva unido otro taco A'', cuya colocación impide que continúe deslizándose hacia abajo aquélla parte posterior del listón CC.

En la Fig. 2, se aprecia el mecanismo de cierre funcionando.

La parte posterior del listón CC, se ha deslizado hacia arriba, sobre el listón AA y su parte delantera, hacia abajo, girando sobre el tornillo C', mientras que el listón BB, ha tomado una posición más vertical,



al girar sobre los tornillos A' y C'.

La Fig. 3, representa el mecanismo de cierre en su última fase.

5 Los tres listones citados, están superpuestos, ocupando un espacio mínimo y quedando el BB entre los otros dos.

Estos listones pueden ser de madera, hierro o cualquier otro metal ó bien de madera y metal.

10 El mecanismo de cierre para sillas, sillones, mesas y otros objetos plegables, cuyo registro se solicita como modelo de utilidad, recaeré sobre las siguientes reivindicaciones:

REIVINDICACIONES

15 1.- Por "mecanismo de cierre para sillas, sillones, mesas y otros objetos plegables", caracterizado esencialmente, porque dicho mecanismo de cierre, consiste en tres listones de madera o de metal, o compuesto de madera y metal de cualquier clase, unidos el primero al segundo y éste al tercero, mediante
20 tornillos que les atraviesan y les permiten girar.

25 2.- Por "mecanismo de cierre para sillas, sillones, mesas y otros objetos plegables", según reivindicación 1, caracterizado porque, los dos primeros listones, en posición de abiertos, adoptan la forma de una X.

30 3.- Por "mecanismo de cierre para sillas, sillones, mesas y otros objetos plegables", según reivindicaciones 1 y 2, caracterizado porque el tercer listón vá unido a la parte superior del segundo, mediante otro tornillo que les permite girar, llevando aquél

14063



en el extremo contrario, al del tornillo, un taco que le deja deslizarse sobre el primer listón y cuyo taco impide el deslizamiento hacia abajo, al llegar a otro taco colocado sobre el primer listón y a altura conveniente.

5
4.- Por "mecanismo de cierre para sillas, sillones, mesas y otros objetos plegables", según reivindicaciones 1, 2 y 3, caracterizado porque el referido mecanismo en la fase de cierre completo, lo reduce a tres listones superpuestos.

10
5.- Por "MECANISMO DE CIERRE PARA SILLAS; SILLONES, MESAS Y OTROS OBJETOS PLEGABLES".

Consta la presente memoria descriptiva, de cuatro hojas mecanografiadas, numeradas y escritas por una sola cara y de una hoja de planos que se adjunta.

15
Madrid, a 8 de marzo de 1947.

JOSE RUIZ BERNABES SANCHEZ
E.P.

14063

Teodoro Iglesias Loreneo

1 063 2



Figura n.º 1



Figura n.º 2



Figura n.º 3

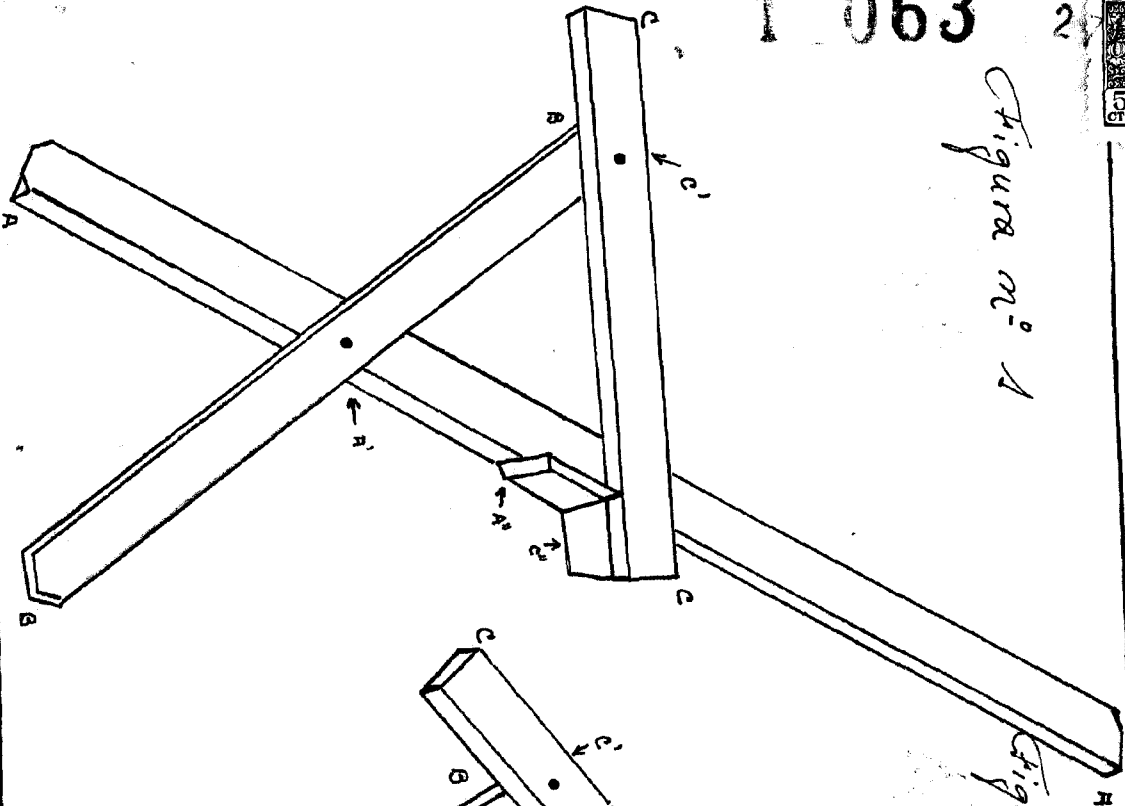

Repetir

JOSE RUIZ-GRANADOS SANCHEZ
P.P.

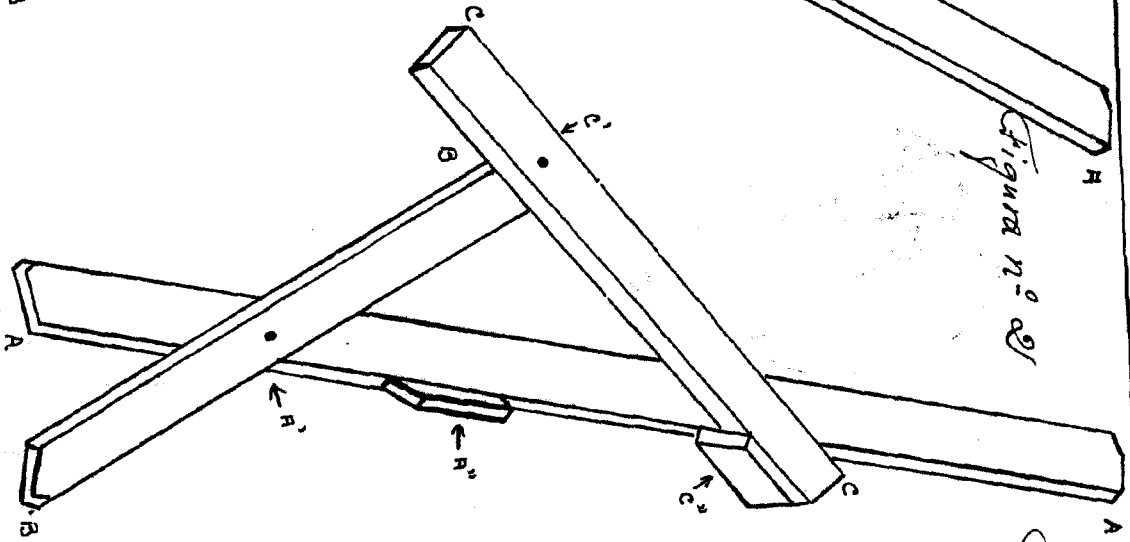
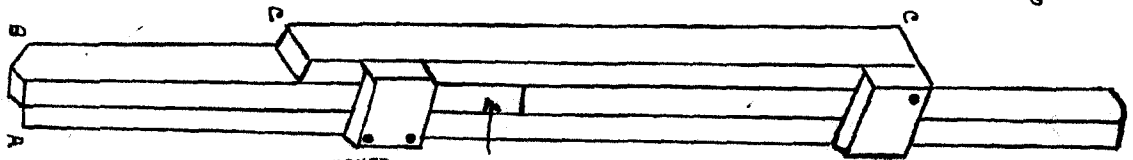
Jose Ruiz

Escala variable

Madrid, 27 Mayo 1946