

13557

" MODELO DE UTILIDAD "

por 20 años

5 a favor de D. Guillermo A. Barrera Fernández; de nacionalidad española; con almacén de maderas en Madrid-domiciliado en la e/c. del Barco n^o 20 de ésta capital.

UN DISPOSITIVO DE AMARRE para la colocación de entarimados de pisos y similares; mediante tableros cuadrados, rectangulares ó exágonos; hechos con una dos ó más tablas machihembradas y unidas.

10 Son conocidos muchos sistemas de entarimados; pero ninguno como el que se reseña en la presente MEMORIA.

15 UN DISPOSITIVO DE AMARRE a que se refiere la presente solicitud; es de una garantía absoluta para los entarimados; pudiendo colocarse en viviendas protegidas y para obreros; por lo cual se solicita la protección del Estado para dicho dispositivo; con el fin de que no sea imitado por legos en la materia o desaprensivos; quienes para competir alterarían el sistema descriptivo en la presente MEMORIA con el consabido perjuicio para las clases modestas y centros de Beneficencia
20 oia construidos por el Estado.

13557

EL DISPOSITIVO DE AMARRE tiene las siguientes caracterfsti-
cas: son dos listones de madera colocados por la parte infe-
rior de cada uno de los tableros que forman el solado; por
la parte exterior de los referidos listones se hace un macho
25 y una hembra; poniéndole además clavos y tornillos para que
sean cuerpo de amarre para el yeso escayola ó otras materias
que se emplean con dicho fin; consiguiendo así que el entari-
mado no se suelte.

Los tableros en el canto van con una hembra; donde se coloca
30 una pequeña pieza de madera al ser fijados en el suelo; para
que ésta los una haciendo así un cuerpo más sólido; pudiendo
garantizar su resultado. La omisión de alguna de las piezas
mencionadas; daría lugar a que el tablero se torciera ó des-
pegara; al dilatarse ó contraerse en las distintas estacio-
35 nes del año.

NOTA

- Se reivindica: 1^a DISPOSITIVO DE AMARRE para tableros de entarimados de pisos y similares; caracterizado porque consiste en dos listones de madera adheridos contra el tablero por la parte inferior de dicho tablero.
- Los listones tienen un macho uno y una hembra el otro; así como clavos y tornillos por la parte exterior; con el fin de que sean cuerpo de amarre al fijarlos con yeso escayola cemento ó otras materias que se usan con dicho fin. En el adjunto plano figura el tablero armado; con el (n^o 1) que es la perspectiva general del modelo. El (n^o 2) es el modelo visto de frente; el (n^o 3) corresponde a un listón de referencia DISPOSITIVO DE AMARRE visto de frente y el (n^o 4) el otro listón que completa el referido dispositivo. El tablero es de una dos tres ó más tablas machihembradas y unidas formando tableros cuadrados rectangulares ó exágonos; con una hembra por canto donde se mete una tablita chica al fijarlos en el suelo; que une un tablero con otro haciendo así todo un cuerpo sólido.
- 2^a DISPOSITIVO DE AMARRE para tableros de entarimados de pisos y similares.
- La presente memoria consta de tres hojas del uno al tres sin enmiendas ni raspaduras.

Madrid-19-agosto-1.946

Guillermo A. Barrera Hernández

13557

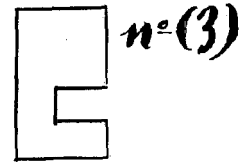
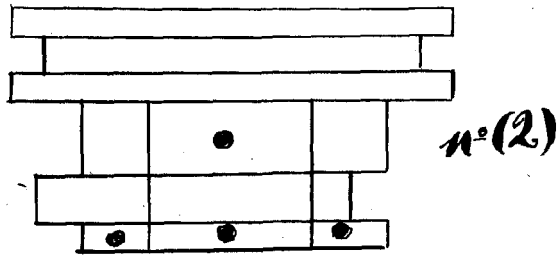
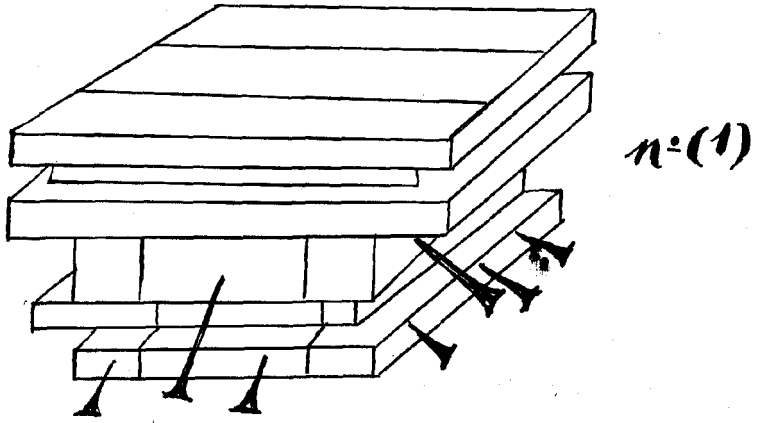

A handwritten signature or mark, possibly a name, written in black ink. It is located in the lower right quadrant of the page.