

13440

13440

MODELO DE UTILIDAD

que por veinte años para España y sus Posesiones, se solicita a favor de DON MIGUEL CAMARASA LIRIA, de nacionalidad española, domiciliado en BARCELONA (España), calle Avda. República Argentina, n° 168, por: "CEPILLO - DUCHA PARA MASAJE".-

Memoria-descriptiva.

El presente modelo de utilidad, se refiere como su enunciado indica, a un cepillo-ducha para masaje, cuyo registro y protección se solicita para el territorio español por medio de esta memoria.

5 Consiste el objeto de la misma, en un cepillo cilindrico de pelo, montado en armazón metálica, cuyo mango está dotado en un conducto interior que se extiende en toda la longitud del cepillo, en la parte correspondiente al pelo, lleva un tubo con unos orificios, los cuales distribuyen el agua que entra al cepillo mediante una tubería de goma adaptada a la entrada del conducto interior del mango, la cual se habrá ajustado previamente a un grifo de agua.-

10 Para la mejor comprensión del objeto de este modelo de utilidad, se acompaña una lámina de dibujos, en la cual se representa una vista del cepillo. En la misma

15 A- es el mango del cepillo.



B- conducto interior del mango.

C- Acoplamiento para el tubo de goma, que por el extremo opuesto se ajusta al grifo.

D- tubo interior del cepillo propiamente dicho

20 E- orificio del tubo D para distribuir el agua a todo el cepillo

F- cepillo cilindrico de pelo

G- armazón metálica del mismo.

H- tubo de goma para ajustar al grifo por su extremo opuesto.

25 Este cepillo-ducha, se acopla por medio del tubo H a cualquier grifo, y al penetrar el agua en el conducto interior B del mango A, pasa al tubo D, provisto de agujeros E, que la distribuyen por todo el pelo del cepillo F, permitiendo la ducha y masaje simultáneos.-

30 Descrito suficientemente el cepillo-ducha para masaje, se hace constar que el mismo podrá construirse de cualquier material adaptable al fin a que se destina; cualquier modificación que afecte a su forma y dimensiones, no alterará la esencialidad del presente modelo de utilidad.-

N O T A S

35 Se reivindica como de la propia y nueva novedad

1ª). Cepillo-ducha para masaje, caracterizado porque está provisto de un mango dotado de un conducto interior que se extiende en toda la longitud del cepillo; en la parte interior del mismo, correspondiente a la armazón metálica donde va montado el pelo en forma
40 cilíndrica, lleva un tubo con unos orificios laterales, los cuales distribuyen por todo el pelo, el agua que penetra en el conducto mediante un tubo de goma acoplado al extremo del mango; que pre-
45 1946-amente se habrá ajustado a un grifo de agua, lo que permite la ducha y masaje simultáneos.-



2ª). CEPILLO-DUCHA PARA MASAJE

Consta la presente memoria de dos hojas numeradas y mecanografiada a la que se acompaña una hoja de plano para su mejor comprensión.
Madrid, 20 de julio de 1.946

RODOLFO DE LA TORRE
A. P. *[Signature]*

13440

13440

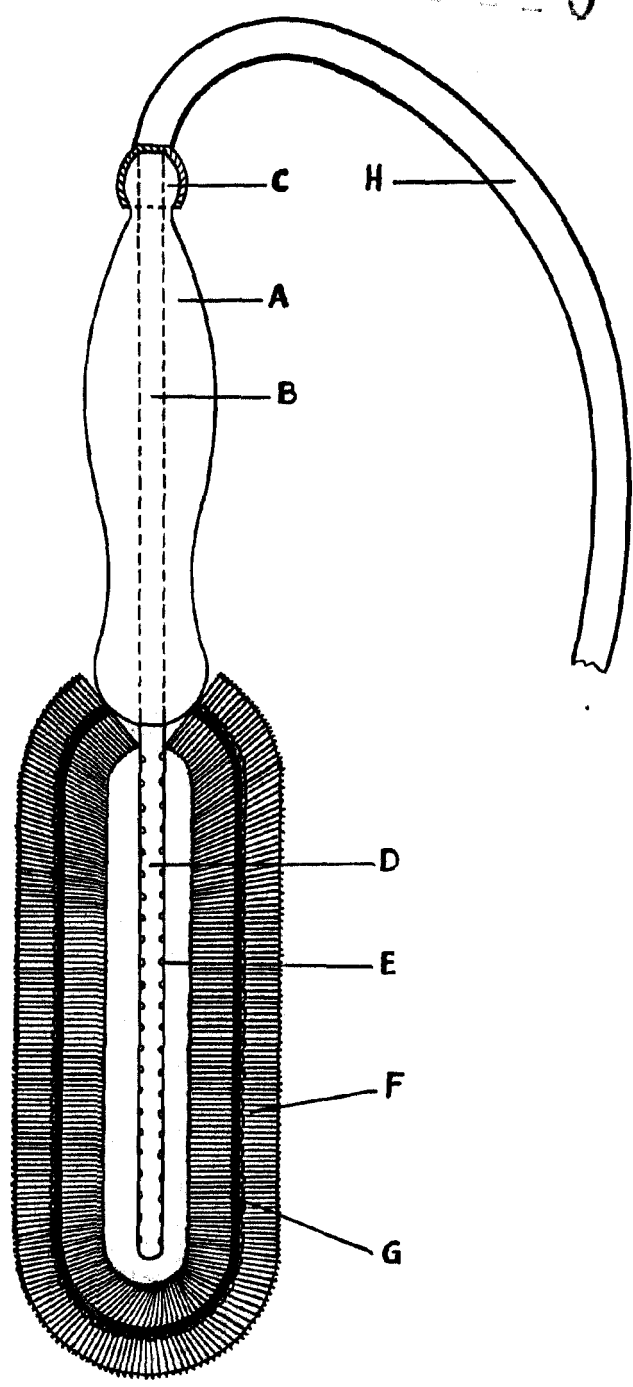

26

OR