

13348



13348

MEMORIA DESCRIPTIVA
DE UN MODELO DE UTILIDAD POR VEINTE AÑOS EN ESPAÑA,
A FAVOR DE DON DEMETRIO ALCALDE VILLALBA, DE NACIO-
NALIDAD ESPAÑOLA, DOMICILIADO EN ZARAGOZA, Paseo de
María Agustín núm. 19, principal,

s o b r e:

"PUÑO DE CAMISA PERFECCIONADO"

-----oOo-----

En los puños que corrientemente se emplean
en las camisas, a base de doblar hacia afuera la par-
te terminal de la manga, sirviéndose para la sujeción
y el cierre de la misma, de gemelos, existe el incon-
5 - veniente de que con el uso prolongado, el desgaste de
la parte por la que se realiza el doblamiento, hace -
que la tela se rompa por allí, con lo que la camisa -
queda deteriorada, a menos que los puños se sustitu-
yan por otros nuevos.

10 -

Para mejor comprensión del objeto del presente



te modelo de utilidad, en los dibujos adjuntos se representa a título de ejemplo, una forma de realización práctica en los que la figura A representa una vista del puño perfeccionado completamente abierto; la figura B, representa su doblez por la pareja primera de los ojales; la figura C representa el doblado en la pareja segunda de los ojales y la figura D, representa este mismo doblado en la pareja tercera de los ojales lo que lógicamente puede realizarse en aumento o disminución de parejas sin ningún inconveniente.

El presente perfeccionamiento consiste en prolongar la vida de los puños mediante el doblamiento de la tela por dos o más líneas distintas, a voluntad y en veces sucesivas, para lo cual, en lugar de perforar la tela haciendo cuatro ojales para el paso de los gemelos de sujeción, hay que perforarla por seis, ocho, o más ojales, como puede verse en la figura que acompaña esta memoria, que representa en A, el puño de la camisa extendido. De esta manera, el paso de los gemelos puede hacerse a través de los ojales que forman la primera y segunda parejas, o a través de los que forman la primera y tercera, o de la primera y cuarta, entendiéndose por primera pareja de ojales la que forman los dos más extremos o terminales del puño, por segunda pareja los situados inmediatamente por encima de la primera, y así sucesivamente.

Con todo ello se conseguirá que el doblez se forme a diferentes alturas y que el tiempo necesario para que la tela se deteriore mediante el roce o frotamiento, sea tantas veces mayor como dobles distin-



tos se realicen sucesivamente.

Este perfeccionamiento puede ser llevado a la práctica haciendo los ojales que forman las parejas segunda, tercera, etc., en la parte de la tela -
 5 - que queda interiormente cuando se hace el doblado del puño, con lo cual, el aspecto externo de la manga, no sufre ninguna alteración, ya que los ojales que se aumentan no se ven exteriormente, pero también puede llevarse a la práctica perforando mediante ojales múltiples la parte de tela que queda por fuera al realizar el doblado, así como haciendo varias parejas de ojales, tanto en la parte externa como en la interna de la tela del puño doblado, no quedando limitado el perfeccionamiento a la forma de ejecución práctica indicada a
 10 - título de ejemplo en la descripción, y la protección se solicita extensiva a todos los perfeccionamientos basados en la solución lograda por el presente modelo de utilidad.

Otra de las ventajas, que ya de por sí justificaría el perfeccionamiento, es la que constituye el hecho de que la manga aumentará o disminuirá su longitud, si bien no de modo exagerado, según donde se forme el doblado, con lo que en las camisas que se ponen a la venta ya confeccionadas, queda solucionado, en
 20 - parte, el problema de la medida de la manga con respecto a la del brazo que ha de usar la camisa.

NOTA

En resumen; el presente modelo de utilidad, recaerá sobre las siguientes reivindicaciones:

30 - 1ª - Puño perfeccionado utilizable en la con-



fección de camisas, caracterizado porque mediante el doblamiento de la tela por dos o más líneas distintas a voluntad y en veces sucesivas, se perfora la tela, haciendo seis, ocho o más ojales para el paso de los
5 - gemelos de sujeción.

2ª - Puño perfeccionado según la reivindicación anterior caracterizado porque el paso de los gemelos, puede hacerse a través de los ojales que forman la primera y segunda parejas o a través de los que forman la primera y tercera, o de la primera y cuarta, entendiéndose por primera pareja de ojales la que forman los dos más extremos o terminales del puño, por segunda pareja los situados inmediatamente por encima de la primera y así sucesivamente.
10 -

15 - 3ª - "PUÑO DE CAMISA PERFECCIONADO"

Según se describe en la presente memoria que consta de cuatro hojas escritas a máquina por una sola cara, y dibujos.

Madrid, 11 de julio de 1946.

M.U. 1334 **13348**

D. Demetrio Alcalde Villalba.

13348

Hoja única.

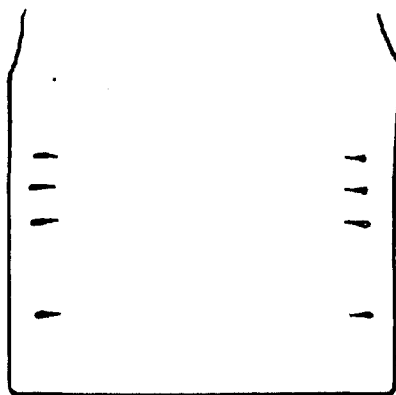

A

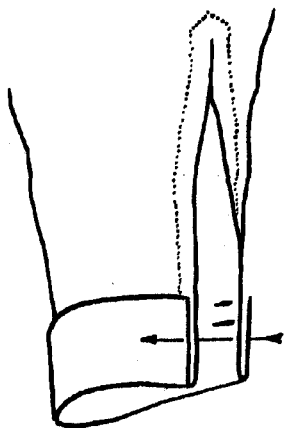

B

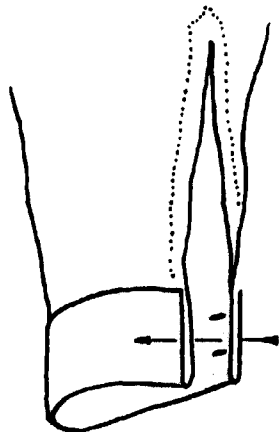

C

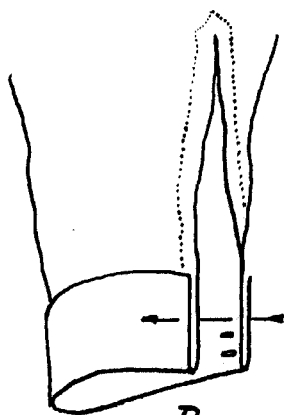

D

ESCALA VARIABLE

Madrid. 11 de ... de 1946

[Handwritten signature]