

12876

4

MEMORIA
MODELO DE UTILIDAD.



M E M O R I A

descriptiva por triplicado que presenta el Agente Oficial que suscribe, Pascual Civanto Morillas, en el día de hoy al Registro de la Propiedad Industrial, acompañando a una instancia y demás documentación, solicitan de el Registro de un Modelo de Utilidad por veinte años en España, sus Colonias y Protectorado Marroquí, a favor de Dn. José Puértolas Pérez, de Zaragoza, calle de la Luz, 18, por: " Un asiento de nueva estructura, para tazas de inodoros".- Grupo 8º, clase 73ª del Nomenclátor Técnico.

-----oocoooooOooooooe-----

En la industria de carpintería, es corriente la clase de construcción a que se refiere el objeto de este Modelo, y también en el Mercado son conocidos genéricamente los tipos más usuales.

5 Generalmente, los asientos de madera para inodoros, están compuestos de dos piezas iguales, unidas por una ensambladura, con lo cual queda terminada la obra.

10 La operación esencial, estriba precisamente en la práctica de esta unión, que es el exponente de consistencia y duración de cualquier tipo fabricado, pues bien se observa en el uso de estos aparatos, que la mayoría se abarquillan y se abren por la referida unión, causando la inutilización prematura de los mismos.

15 Por la experiencia en esta clase de construcciones, y por las observaciones sobre los aparatos conocidos, se ha venido en consecuencia que la mayor deficiencia apreciada consiste



en la mala y rutinaria unión de las dos piezas principales, por lo cual mi representado ha conseguido la realización de un nuevo y original asiento de madera, cuya unión de sus piezas se logra de una manera especial, diferente a lo que se conoce hasta el presente, haciendo un conjunto que, por su forma de ejecución y beneficio que aporta, constituye una novedad, no habiéndose divulgado ni practicado en España, por lo que se decide solicitar su Registro del de la Propiedad Industrial, para que una vez sea concedido, recaiga a favor del interesado la exclusiva de fabricación y venta en su racional explotación.

DESCRIPCION

ELEMENTOS GENERALES

30 Consta de un larguero -D-, tabla rectangular de fijación del aparato a la parte posterior del inodoro.

En contacto con el anterior elemento, va el asiento propiamente dicho, integrado por sus dos piezas iguales -A- y -B-. Este asiento articula con el larguero -D-, mediante unas chapas de latón -F- que hacen de bisagra, a fin de obtener su peculiar movimiento giratorio.

Estos componentes enumerados, son los comunes y genéricos en todos los tipos similares de esta clase de aparatos.

PARTES CARACTERISTICAS

40 La unión de las piezas descritas -A-, con la -B-, se efectúa en todo su grueso -G-, practicando una ensambladura machihembrada -C-, de la configuración marcada por esta mis-



ma letra en el dibujo que se acompaña.

45 El engarce así efectuado, es reforzado con espigas redondas roscadas -E-, que entran en sentido inclinado en los gruesos de madera -C₂-, evitando su abarquillamiento ó abrimiento de las uniones, que sin este sistema de ensambladura se produciría la desintegración e inutilización del asiento de madera en cuestión.

50 Esta original unión, es la que da motivo a esta nueva construcción que propugnamos, que constituye una novísima ejecución en la mano de obra y un efectivo rendimiento y mejora para el máximo beneficio de la obra conseguida.

N O T A

55 Se reivindican como propias y nuevas, sobre las cuales ha de recaer la concesión al privilegio de Modelo de Utilidad a favor de Dn. José Puértolas Pérez, de Zaragoza, las siguientes

REIVINDICACIONES

60 1^a.- Por un asiento de nueva estructura, para tazas de inodoros, caracterizado por la combinación de dos piezas principales iguales, cuya unión ó ensambladura especial, se practica machihembrada en todo el grueso de madera.

65 2^a.- Por un asiento de nueva estructura, para tazas de inodoros, conforme la anterior particularidad, y por una protección ó refuerzo en la ensambladura, consistente en la aplicación de dos espigas redondas roscadas, que



penetran en sentido inclinado a través de los gruesos de madera, todo lo cual se reivindica.

70

3ª.- En resumen, por :

75

" Un asiento de nueva estructura, para tazas de inodoro", factible en construcción con materiales apropiados, en tamaños diversos, y aquellos detalles de orden industrial, que no alteren ó modifiquen la esencialidad de lo descrito y gráficamente representado en el plano que se acompaña.

La presente memoria, consta de cuatro hojas foliadas y mecanografiadas por una sola cara, y del dibujo que es adjunto.

80

Madrid, diez de abril de mil novecientos cuarenta y seis.

Pascual Civante

D. P.

Tomás de la Llave

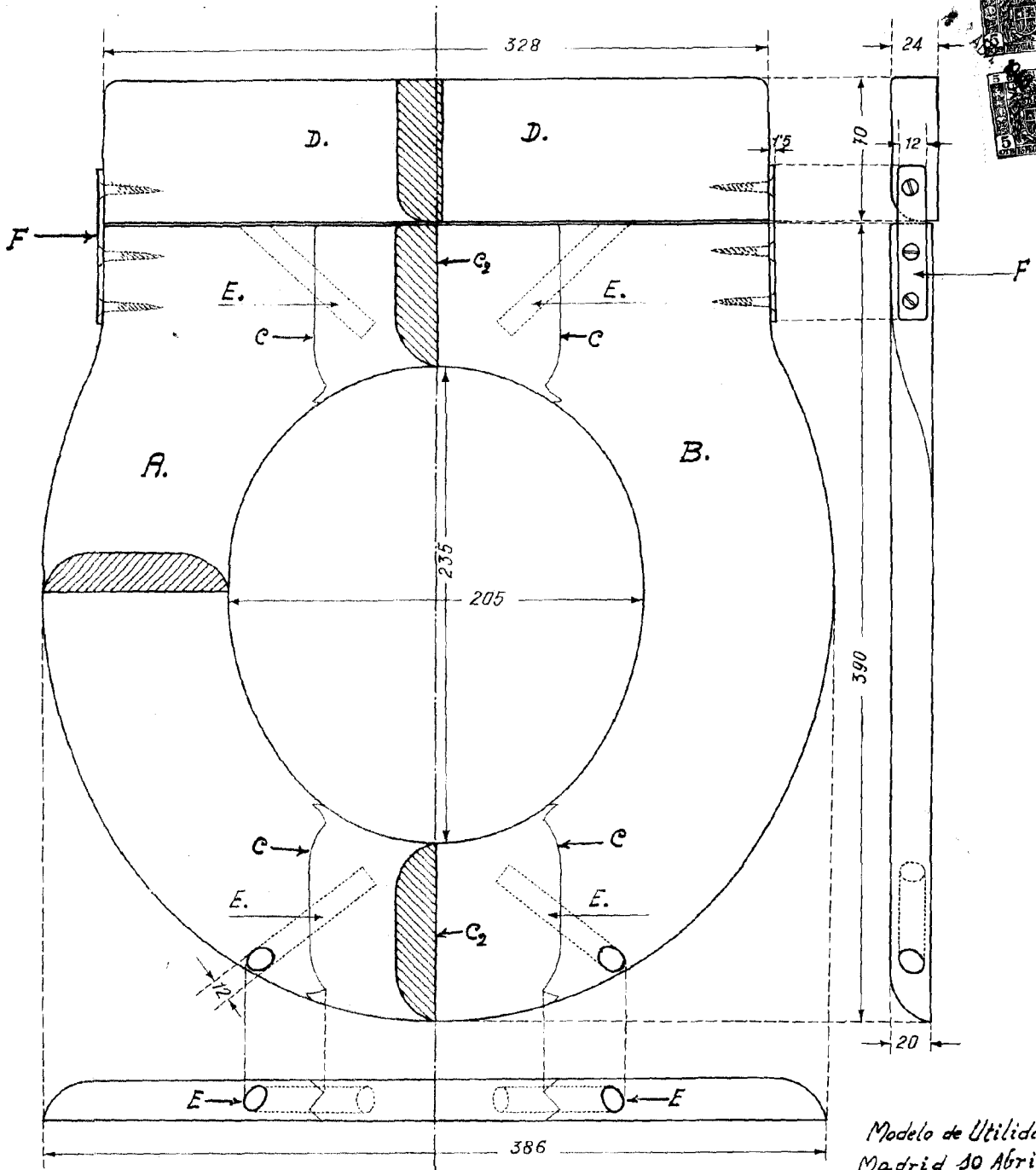

Modelo de Utilidad.
Madrid 30 Abril 1946.

ESCALA 1:2

Tomada de la clave