

12442



M O D E L O
D E
U T I L I D A D

a favor de Don RAMÓN GIBERNAU PUIG, de nacionalidad española, residente en Masquefa (Barcelona), por "UN CLIP PERFECCIONADO PARA EL CABELLO".

MEMORIA DESCRIPTIVA

La presente invención se refiere a un nuevo clip para la fijación y sujeción del cabello que presenta una serie de cualidades y ventajas sobre todos los conocidos y empleados hasta el presente, especialmente en lo que se refiere a su duración.

5.

Los clips que venían usándose hasta ahora estaban todos constituidos a base de alambre laminado en toda su longitud, o fleje, convenientemente curvado en su centro para así formar los dos brazos del clip, los cuales tienden a unirse entre sí gracias a la acción de

10.

muelle que efectúa el mismo fleje en su parte curvada. El principal inconveniente que ofrecen estos clips, es precisamente el de que la referida acción de muelle cede fácilmente, eliminándose por completo a las pocas veces de su uso.

5.



27

El clip que se trata de proteger presenta su zona central curvada formada a base de alambre sin laminar, realizándose el laminado sólo en los brazos del mismo, pero siendo, como se ha indicado, toda la parte central, curvada y que actúa de muelle o resorte, de alambre, con lo que se logra que la referida acción de muelle sea mucho más enérgica y duradera.

10.

Para mejor comprensión de la presente memoria descriptiva se acompaña un dibujo en el que, esquemáticamente y tan sólo a título de ejemplo, se representa un caso práctico de realización de un clip.

15.

En dicho dibujo, la figura 1 representa un clip de los que se utilizan hasta el momento; la figura 2, representa el clip perfeccionado objeto del presente registro; y la figura 3 representa un detalle de la parte curvada de este clip.

20.

El clip de la figura 1, todo a base de fleje o alambre laminado -1-, siendo su zona central curvada -2- formada a base de este mismo fleje.

25.

El clip que se trata de proteger presenta la zona central curvada -3- constituida de alambre curvado y siendo los brazos -4- y -5- de este mismo alambre laminado.

La gran ventaja de este clip es que el alambre curvado en la zona central -3- ofrece mucha mayor resistencia a la deformación que el alambre laminado o fleje, con lo que se logra que la acción de muelle de dicha zona -3- sea de gran duración.

5.

Serán independientes del objeto del presente modelo de utilidad los materiales, forma y dimensiones del clip y, en general, todo cuanto no altere, cambie o modifique la esencialidad de la invención.

- . -

N O T A

10.

Se reivindica como objeto del presente modelo de utilidad:-



15.

1. Un clip perfeccionado para el cabello, que se caracteriza por presentar su zona central curvada y que actúa de muelle o resorte entre los dos brazos, formada de alambre sin laminar y siendo los dos brazos de este mismo alambre laminado.

2. Un clip perfeccionado para el cabello.

La presente memoria consta de tres hojas foliadas, escritas por una sola cara.

Barcelona, a 27 de diciembre de 1945.

Ramón GIBERNAU PUIG

p.a.

D. RAMON GIBERNAU PUIG.

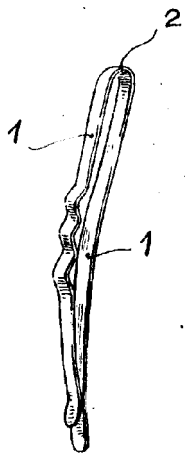

FIG. 1

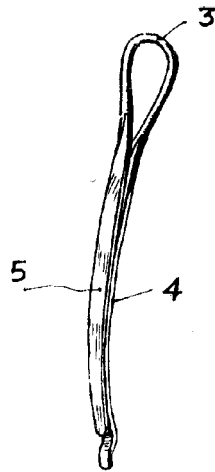

FIG. 2

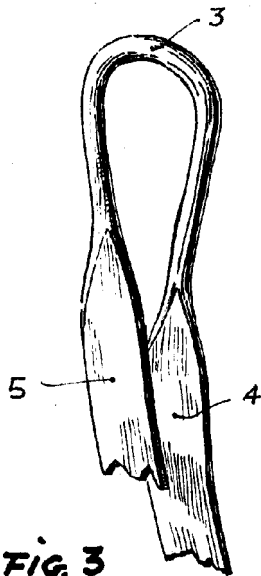

FIG. 3

BARCELONA, 27 DICIEMBRE 1945
RAMON GIBERNAU PUIG.
p. 2.