



11844

MEMORIA DESCRIPTIVA

del MODELO DE UTILIDAD, por 20 años, solicitado a favor de Don Francisco B O R R Á S de Cuadras, de nacionalidad Española, residente en Barcelona, por " UNA PRENDA DE VESTIR PARA SEÑORA, LLAMADA "COMBINACION" PERFECCIONADA ".

La prenda de vestir para señora llamada " combinación " presenta, tal como se confecciona actualmente, un inconveniente que se acentúa cuando la moda, por lo que respecta a los vestidos, establezca el estrechamiento de los mismos en la parte correspondiente a la cintura. Como la combinación es recta o 5 sensiblemente recta se producen, al colocar encima el vestido, apilotamientos de la misma en uno o más puntos de la cintura, lo que dificulta la buena y correcta postura del vestido, teniendo que recurrir las señoras a manipulaciones más o menos 10 hábiles pero siempre engorrosas para subsanar esta deficiencia.

El recurrente ha estudiado detenidamente este problema y ha encontrado una forma sencilla, económica y práctica de darle solución, de lo que resulta una " combinación " perfeccionada, nueva y de su invención, cuya explotación exclusiva desea 15 proteger mediante el Modelo de Utilidad a que se refiere la



11844

- 2 -

presente memoria descriptiva.

La esencialidad característica de la combinación de que se habla consiste en el hecho de presentar en la cintura y en la parte correspondiente a la espalda, un elemento elástico por el que se asegura, una vez colocada la combinación, el que ésta quede perfectamente aplicada y lisa sobre el abdomen, en tanto que por la parte posterior quedará igualmente aplicada al cuerpo pero fruncida y con ello recogido en sentido transversal todo el exceso de la propia prenda en anchura, que es necesario para su paso por los hombros cuando se coloca y cuando se quita.

En el dibujo de la hoja adjunta se representa un caso de realización práctica de la referida " combinación " .

Como se muestra en el dibujo, en la parte posterior de la prenda y a la altura correspondiente a la cintura, va dispuesta una tira elástica que dá lugar al fruncido que recoge como ya se ha dicho, el exceso de tela que es necesario en el sentido de la anchura de aquella, y en esta forma la " combinación " queda perfectamente aplicada sobre el cuerpo y lisa, sin arruga alguna, en su parte delantera.

La forma de realización de lo que constituye característica de este Modelo de Utilidad podrá ser sumamente variable.

Por lo que se refiere a la tira elástica, podrá ser de cualquier ancho y clase y se fijará a la combinación de una manera permanente o nó, en este último caso, alojándola en una vaina que aquella presente al efecto y se sujetará mediante botones y presillas o con broches metálicos.

En caso conveniente, la tira elástica descrita puede ser substituída por dos, tres o más porciones elásticas debidamente distanciadas entre sí, adoptando el sistema de montaje que se estima conveniente en cada caso.

Así mismo en determinados casos puede abarcar aquella la



totalidad de la prenda en sentido transversal y al igual que lo
consignado anteriormente podrá constituir la un solo elemento
50 elástico o una serie conveniente de porciones elásticas esta-
blecidas una a continuación de otra debidamente separadas entre
sí

Por lo que respecta a la combinación podrá variar en la
calidad del material, en su confección y en lo que constituye
55 adorno y acabado de la misma. Variarán así mismo en sus tallas,
modelos y en general en todo cuanto no altere, cambie o modi-
fique la esencialidad del objeto del Modelo de Utilidad descri-
to.

----- N O T A -----

Se reivindica como objeto de este Modelo de Utilidad:-

60 1ª.-Una prenda de vestir para señora de las llamadas " combina-
ción " caracterizada por el hecho de llevar montada transversal-
mente en su parte posterior y a la altura de la cintura un ele-
mento elástico que dá lugar a un fruncido o recogido de la tela
de manera que colocada aquella quede perfectamente adaptada
65 al cuerpo y lisa sobre el abdomen, constituyendo la referida
parte fruncida la reserva o exceso de tela necesario para per-
mitir el ensanchamiento de la propia prenda para su paso por
los hombros.

2ª.-La propia " combinación " en la que el elemento elástico
70 mencionado lo constituye una simple cinta, goma o cordón elás-
tico, fijado de una manera permanente por sus extremos a la
repetida prenda.

3ª.-En la prenda de que se trata el que la cinta elástica men-
cionada en la reivindicación ^{anterior} sea de quita y pon.



11844

- 4 -

- 75 4ª.-En la propia prenda el que el sistema elástico que la caracteriza esté constituido por dos, tres o más elementos elásticos distribuidos a lo largo de la cintura, por la parte posterior de aquella/ en todos los casos fijos o de quita y pon.
- 80 5ª.- Una prenda de vestir para señora, llamada " combinación ", perfeccionada.
- Consta la presente memoria descriptiva de cuatro hojas foliadas
- 83 escritas por una sola cara.

Barcelona, 6 de AGOSTO de 1945.

P. A.



11844

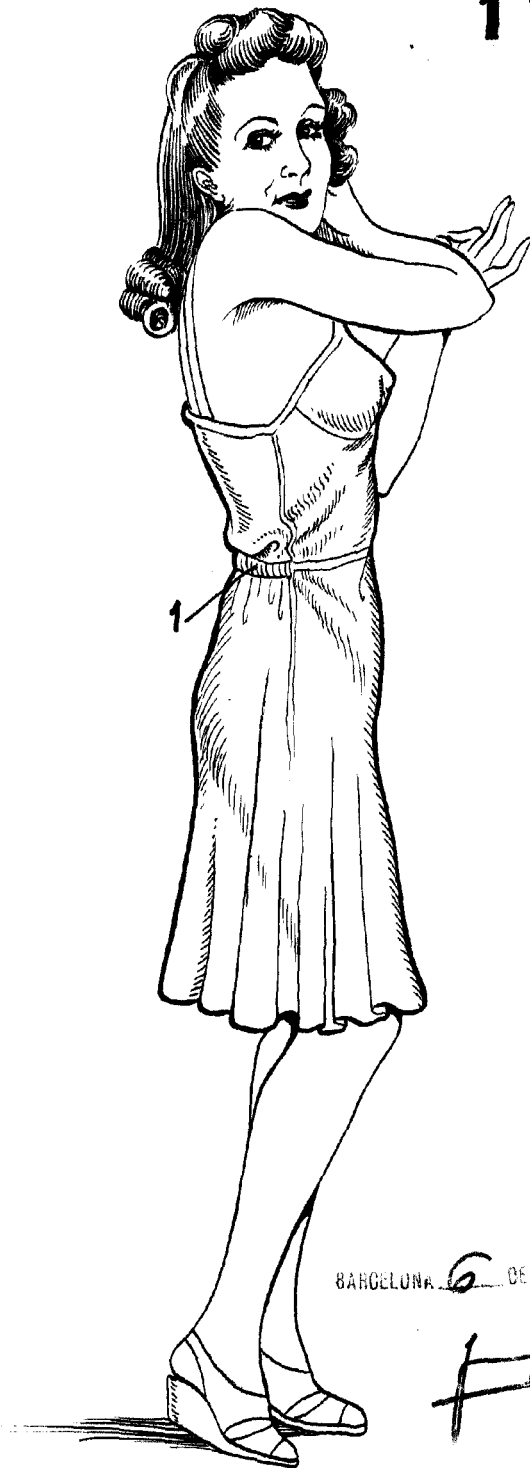

BARCELONA 6 DE Agosto de 1955
P. R.

A handwritten signature in black ink, appearing to read "F. Borrás".

ESCALA VARIABLE.