

11525

11525



MODELO DE UTILIDAD

por 20 años

por "UNA HERRAMIENTA PERFECCIONADA PARA CONFECCIONAR MECANICAMENTE LAS MOLDURAS ORNAMENTALES DE YESO CON QUE SE DECORAN LOS TECHOS Y PAREDES", a favor de D. Anselmo Plá Valls, de nacionalidad española, domiciliado en Barcelona.

-----  
MEMORIA DESCRIPTIVA  
-----

Con el fin de conseguir el moldeado continuo y mecánico del yeso de las molduras en ángulo con que se ornamentan los techos, paredes y otros elementos constructivos, el recurrente ha ideado y puesto en ejecución práctica una herramienta perfeccionada, que por ser nueva y de su propia invención, el recurrente solicita que se le garantice en su propiedad y explota-

ción exclusiva mediante la concesión del registro por Modelo de utilidad a que se refiere la presente

10. memoria descriptiva.

A los efectos legales del registro que se solicita, serán variables todos cuantos detalles no afecten, alteren, cambien o modifiquen la esencia de la herramienta ideada. A título de ejemplo se incluyen unos di-

15. bujos que dan una idea exacta de las características fundamentales de esta herramienta.

En los dibujos puede verse que las características consisten en que su elemento útil queda formado por una chapa metálica -2- cortada según el perfil -7- de

20. la contrafigura de la sección de la moldura -1- que se pretenda ejecutar, cortada según un plano -5- inclinado respecto a la directriz -3- de la misma, paralelo al de la bisectriz -8- del ángulo -4- que formarán dos lados consecutivos de la moldura -1-. Esta chapa

25. queda fijada por clavos u otro medio a la pared lateral -9- de un soporte -10- hueco y acanalado cuyos bordes -11- servirán de reglas o patines de guía para su deslizamiento a lo largo de la moldura -1- a ejecutar; por lo tanto aquella pared lateral -9- quedará forman-

30. do un ángulo respecto a la directriz -3- igual al de la bisectriz -8- del ángulo -4- formado por las molduras, o sea que ambos planos el de la pared -9- y el bisectriz -8- serán paralelos.



N O T A.

35. Se reivindica como objeto de este registro por Modelo de utilidad:

1.- Una herramienta perfeccionada para confeccionar

40. mecánicamente las molduras ornamentales de yeso con que se decoran los techos y paredes, caracterizada por que su elemento útil queda formado por una chapa metálica cortada según el contraperfil de la sección de la moldura a ejecutar, cortada según un plano paralelo al que contiene a la bisectriz del ángulo que han de formar dos tramos o lados consecutivos de la moldura.

45. 2.- La propia herramienta de la reivindicación anterior, caracterizada por el hecho de que la chapa metálica quede unida o clavada a la cara lateral de un soporte hueco y acanalado, cuyos bordes, paralelos a la directriz de la moldura, sirvan de reglas o patines de apoyo y guía para moldear el yeso y formar la moldura. Asimismo que la cara de apoyo de la chapa quede cortada a bisel y formando el mismo ángulo respecto a la directriz, que la sección a que correspondan el

50. contraperfil cortado en la chapa.

55. Sean cuales fueren las circunstancias que concurren con la esencialidad del Modelo de utilidad definido en las anteriores reivindicaciones, cual objeto es:

60. 3.- "UNA HERRAMIENTA PERFECCIONADA PARA CONFECCIONAR MECANICAMENTE LAS MOLDURAS ORNAMENTALES DE YESO CON QUE SE DECORAN LOS TECHOS Y PAREDES".



65. Consta la presente memoria de cuatro hojas foliadas, mecanografiadas por una sola cara y del dibujo unido a la misma.

Barcelona veinticinco de

11525

- 4 -

abril de mil novecientos cuarenta y cinco.

P. A. de D. Anselmo Plá Valls

L. DURÁN  
P. P.



*Luis Durán*

FIG. I

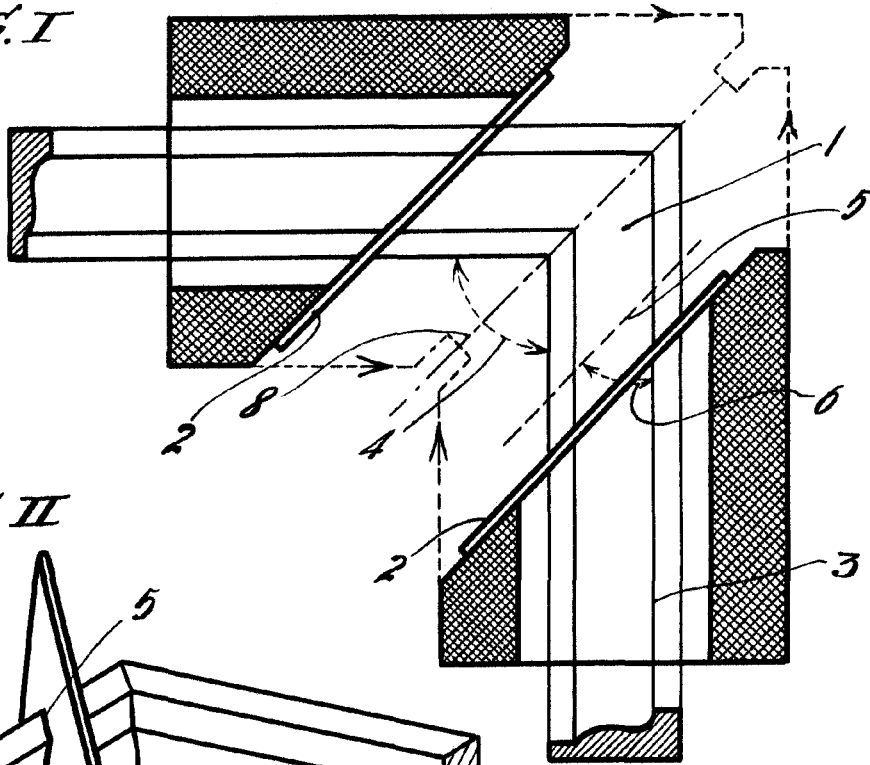

FIG. II

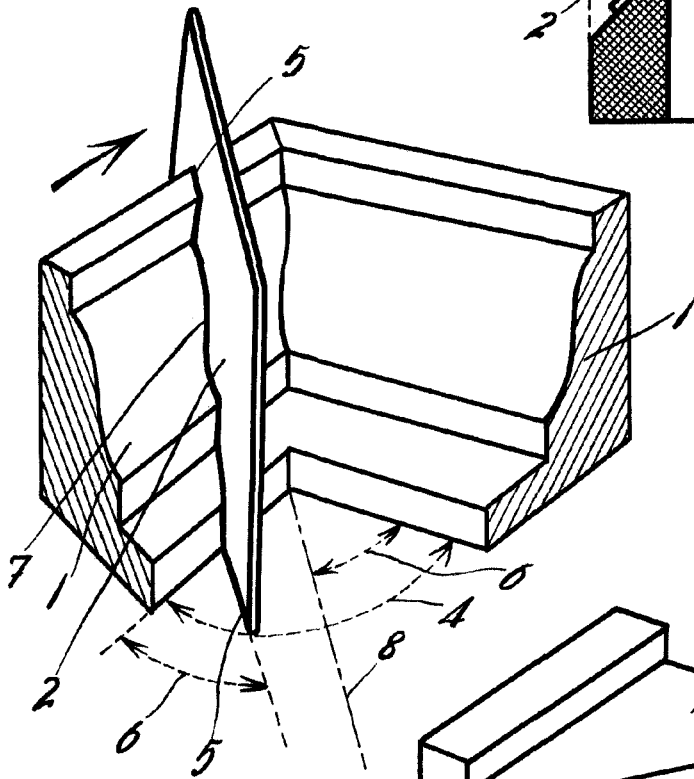

FIG. IV

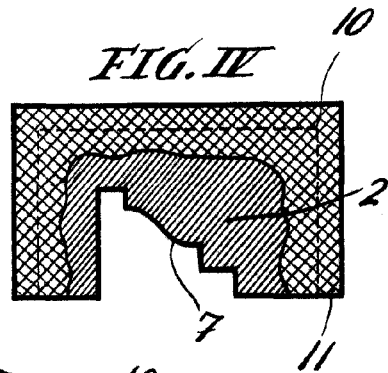
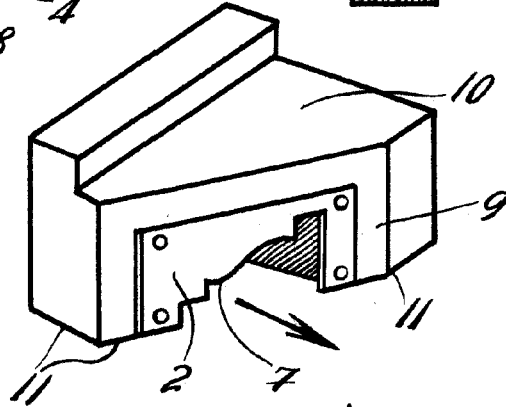

FIG. III



Barcelona 25 abril 1945

L. DURÁN  
P. P.

Escala variable