

11277



REGISTRO
DE
UN MODELO DE UTILIDAD

para "Un dispositivo de cajas de cartón paralelepípedicas
con precinto de consolidación"-----

a favor de: PERFUMERIA PARERA, Sociedad Anónima, de na-
cionalidad y residencia españolas.

MEMORIA DESCRIPTIVA

5 La presente memoria descriptiva se refiere al re-
gistro de un modelo de utilidad consistente en un dispo-
sitivo de cajas de cartón de cuerpo paralelepípedo,
propias para el envasado de productos de perfumería, es-
pecialmente de frascos que contengan preparados líquidos,
sin que esto quiera decir que no puedan ser empleadas
dichas cajas para otros usos apropiados.

10 El dispositivo de que se trata se caracteriza por
el hecho de que las referidas cajas de cartón se componen
de varias partes rectangulares unidas entre sí por medio
de aristas hendidas formando como articulaciones para po-
der constituir la forma paralelepípedica de las propias
cajas, en las cuales dos de dichas partes, que forman en-
15 tre ambas una de las caras mayores del cuerpo paralelepi-
pédico, se encaran por sus bordes, uniéndolas por medio
de una faja de precinto que puede abrazar todo el contorno



de la caja y que se adhiere a la misma por medio de una materia pegante.

5 En los dibujos adjuntos se representa, a título de ejemplo no limitativo, un caso de ejecución de una caja de las que constituyen el modelo de utilidad de cuyo registro se trata.

La figura 1 es una vista de la totalidad de la caja desplegada;

10 La figura 2 es otra vista de la misma caja, teniendo abierta una parte lateral; y

La figura 3 representa la caja completamente montada y cerrada.

15 La caja se compone de un cuerpo laminar rectangular central 1, del cual parten cuatro apéndices 2, 3, 4, 5, correspondientes a cada uno de los lados del cuerpo central antedicho. Los referidos apéndices son también de forma rectangular y llevan unas hendiduras que penetran parcialmente en la masa del cartón, dispuestas en 20 6, 7, 8, 9, 10, 11, 12, 13, por las cuales formando ejes de articulación se doblan las diferentes partes componentes de la caja, de modo que se constituye un cuerpo paralelepípedo, según demuestran las figuras 2 y 3.

25 Los apéndices 2 y 4 se doblan por las aristas 10 y 12, tal como se indica en la figura 2, y dos de sus partes 14, 15 quedan formando una de las caras mayores de la caja, de tal manera que dos de los bordes 16, 17 resultan encarados. Sobre estos bordes, uniendo ambas partes 14, 15, se dispone pegada una faja de precinto 18 30 que es ventajoso que rodee todo el cuerpo de la caja, tal como indica la figura 3.

La tapa de la caja se constituye con las dos partes del apéndice 3, o bien puede consistir en una simple tapa superpuesta y de forma rectangular.

35 La caja podrá ser construida con cartón más o menos grueso, pudiendo llevar toda suerte de accesorios aplicados.

40 Por el modelo de utilidad descrito y representado se obtiene el hecho nuevo y la ventaja de poder constituir cajas de forma paralelepípedica sin necesidad de emplear remaches, refuerzos ni puntos de cosido para su afianzamiento corpóreo.

N O T A

Por el registro de modelo de utilidad

11277

- 3 -



Por el registro de modelo de utilidad a que se refiere la presente memoria descriptiva se REIVINDICA:

5 1.- La propiedad y la explotación exclusiva de un dispositivo de cajas de cartón paralelepípedicas con precinto de consolidación, que se caracteriza por el hecho de que las referidas cajas de cartón se componen de varias partes rectangulares unidas entre sí por medio de aristas hendidas formando como articulaciones para poder constituir la forma paralelepípedica de las propias cajas, en las cuales dos de dichas partes, que forman entre ambas una de las caras mayores del cuerpo paralelepípedo, se encaran por sus bordes, uniéndolas por medio de una faja de precinto que puede abrazar todo el contorno de la caja y que se adhiere a la misma por medio de una materia pegante.

15 2.- La propiedad y la explotación exclusiva del modelo de utilidad consignado en la reivindicación precedente, con el cual se obtiene el hecho nuevo y la ventaja de poder constituir cajas de forma paralelepípedica sin necesidad de emplear remaches, refuerzos ni puntos de cosido para su afianzamiento corpóreo.

3.- La propiedad y la explotación exclusiva del objeto del registro, sean cuales fueren las circunstancias que concurran con su esencialidad definida en las anteriores reivindicaciones, cual objeto es:

25 "Un dispositivo de cajas de cartón paralelepípedicas con precinto de consolidación".

Consta la presente memoria de tres hojas foliadas, escritas por una sola cara.

Barcelona, 27 de Febrero de 1945.

P. p. de: PERFUMERIA PARRERA, Sociedad Anónima,

11277



FIG. 1.

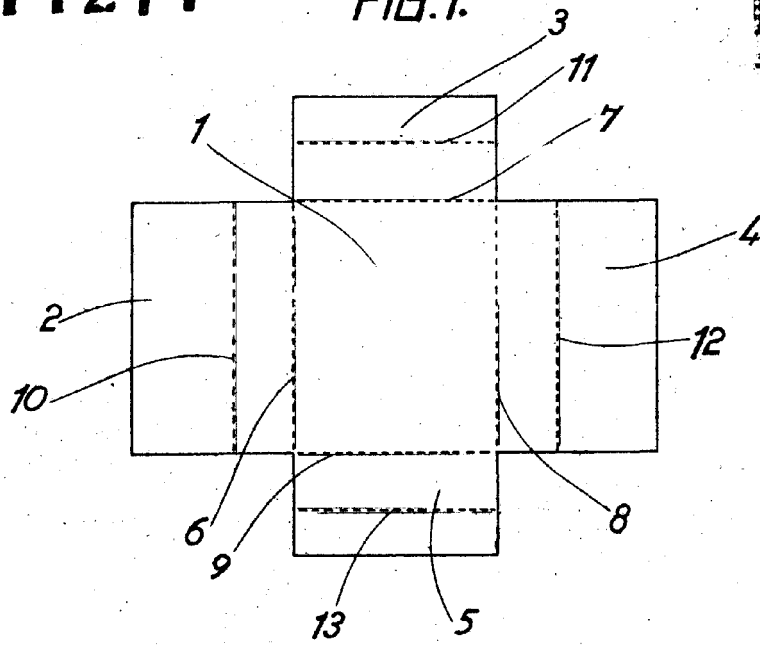

FIG. 2

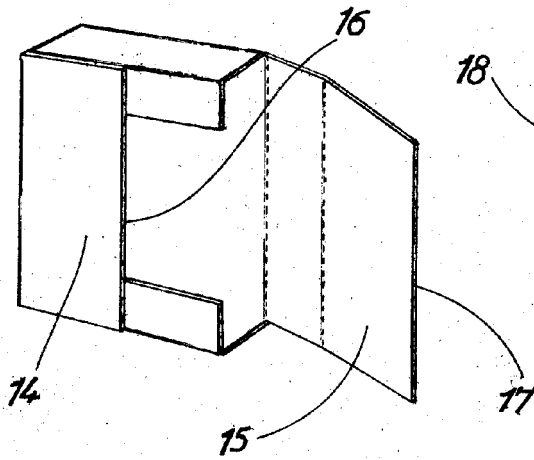
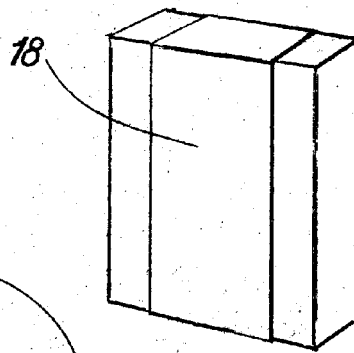

FIG. 3



ESCALA VARIABLE

Barcelona 27 FEB. 1945